

UNIVERSIDAD
POLITÉCNICA DE
ATLACOMULCO

UPATLAC





CUENTA PÚBLICA DEL GOBIERNO ORGANISMOS AUXILIARES Y AUTÓNOMOS DEL ESTADO DE MÉXICO 2014



CONTENIDO	PÁGINA
I. INFORMACIÓN CONTABLE	
ESTADO DE SITUACIÓN FINANCIERA	5
ESTADO DE ACTIVIDADES	6
ESTADO DE VARIACIÓN EN LA HACIENDA PÚBLICA	7
ESTADO DE CAMBIOS EN LA SITUACIÓN FINANCIERA	8
ESTADO DE FLUJOS DE EFECTIVO	9
ESTADO ANALÍTICO DEL ACTIVO	10
ESTADO ANALÍTICO DE LA DEUDA Y OTROS PASIVOS	11
NOTAS A LOS ESTADOS FINANCIEROS	12
II. INFORMACIÓN PRESUPUESTARIA	27
III. INFORMACIÓN PROGRAMÁTICA	41
IV. ANEXOS ESTABLECIDOS EN DIFERENTES ORDENAMIENTOS	49

UPA

Universidad Politécnica de Atlacomulco
Estado de Situación Financiera
Al 31 de diciembre de 2014 y 2013
(Miles de Pesos)

CONCEPTO	Año		CONCEPTO	Año	
	2014	2013		2014	2013
ACTIVO			PASIVO		
<i>Activo Circulante</i>			<i>Pasivo Circulante</i>		
Efectivo y Equivalentes	1,458.8	0	Cuentas por Pagar a Corto Plazo	495.2	0
Derechos a Recibir Efectivo o Equivalentes	611.4	0	Documentos por Pagar a Corto Plazo	0	0
Derechos a Recibir Bienes o Servicios	0	0	Porción a Corto Plazo de la Deuda Pública a Largo Plazo	0	0
Inventarios	0	0	Títulos y Valores a Corto Plazo	0	0
Almacenes	0	0	Pasivos Diferidos a Corto Plazo	0	0
Estimación por Pérdida o Deterioro de Activos Circulantes	0	0	Fondos y Bienes de Terceros en Garantía y/o Administración a Corto Plazo	0	0
Otros Activos Circulantes	0	0	Provisiones a Corto Plazo	0	0
			Otros Pasivos a Corto Plazo	0	0
<i>Total de Activos Circulantes</i>	2,070.2	0	<i>Total de Pasivos Circulantes</i>	495.2	0
<i>Activo No Circulante</i>			<i>Pasivo No Circulante</i>		
Inversiones Financieras a Largo Plazo	0	0	Cuentas por Pagar a Largo Plazo	0	0
Derechos a Recibir Efectivo o Equivalentes a Largo Plazo	0	0	Documentos por Pagar a Largo Plazo	0	0
Bienes Inmuebles, Infraestructura y Construcciones en Proceso	0	0	Deuda Pública a Largo Plazo	0	0
Bienes Muebles	1,928.5	0	Pasivos Diferidos a Largo Plazo	0	0
Activos Intangibles	0	0	Fondos y Bienes de Terceros en Garantía y/o en Administración a Largo Plazo	0	0
Depreciación, Deterioro y Amortización Acumulada de Bienes	-53.5	0	Provisiones a Largo Plazo	0	0
Activos Diferidos	0	0			
Estimación por Pérdida o Deterioro de Activos no Circulantes	0	0	<i>Total de Pasivos No Circulantes</i>	0	0
Otros Activos no Circulantes	0	0			
<i>Total de Activos No Circulantes</i>	1,875.0	0	<i>Total del Pasivo</i>	495.2	0
<i>Total del Activo</i>	3,945.2	0	HACIENDA PÚBLICA/ PATRIMONIO		
			<i>Hacienda Pública/Patrimonio Contribuido</i>	0	0
			Aportaciones	0	0
			Donaciones de Capital	0	0
			Actualización de la Hacienda Pública / Patrimonio	0	0
			<i>Hacienda Pública/Patrimonio Generado</i>	3,450.0	0
			Resultados del Ejercicio (Ahorro / Desahorro)	3,450.0	0
			Resultados de Ejercicios Anteriores	0	0
			Revalúos	0	0
			Reservas	0	0
			Rectificaciones de Resultados de Ejercicios Anteriores	0	0
			<i>Exceso o Insuficiencia en la Actualización de la Hacienda Pública/Patrimonio</i>	0	0
			Resultado por Posición Monetaria	0	0
			Resultado por Tenencia de Activos no Monetarios	0	0
			<i>Total Hacienda Pública/ Patrimonio</i>	3,450.0	0
			<i>Total del Pasivo y Hacienda Pública / Patrimonio</i>	3,945.2	0

CUENTA PÚBLICA DEL GOBIERNO, ORGANISMOS AUXILIARES Y AUTÓNOMOS DEL ESTADO DE MÉXICO 2014

UNIVERSIDAD POLITÉCNICA DE ATLACOMULCO
Estado de Actividades
Del 1 de Enero al 31 de Diciembre de 2014 y 2013
(Miles de Pesos)

Concepto	2014	2013
INGRESOS Y OTROS BENEFICIOS		
Ingresos de la Gestión	573.5	.0
Impuestos	.0	.0
Cuotas y Aportaciones de Seguridad Social	.0	.0
Contribuciones de Mejoras	.0	.0
Derechos	.0	.0
Productos de Tipo Corriente	.0	.0
Aprovechamientos de Tipo Corriente	.0	.0
Ingresos por Venta de Bienes y Servicios	573.5	.0
Ingresos no Comprendidos en las Fracciones de la Ley de Ingresos Causados en Ejercicios Fiscales Anteriores	.0	.0
Pendientes de Liquidación o Pago	.0	.0
Participaciones, Aportaciones, Transferencias, Asignaciones, Subsidios y Otras Ayudas	11,462.1	.0
Participaciones y Aportaciones	.0	.0
Transferencia, Asignaciones, Subsidio y Otras Ayudas	11,462.1	.0
Otros Ingresos y Beneficios	96.1	.0
Ingresos Financieros	75.4	.0
Incremento por Variación de Inventarios	.0	.0
Disminución del Exceso de Estimaciones por Pérdida o Deterioro u Obsolescencia	.0	.0
Disminución del Exceso de Provisiones	.0	.0
Otros Ingresos y Beneficios Varios	20.7	.0
<i>Total de Ingresos y Otros Beneficios</i>	12,131.7	.0
GASTOS Y OTRAS PÉRDIDAS		
Gastos de Funcionamiento	8,030.3	.0
Servicios Personales	5,523.6	.0
Materiales y Suministros	307.6	.0
Servicios Generales	2,199.1	.0
Transferencia, Asignaciones, Subsidios y Otras Ayudas	.0	.0
Transferencias Internas y Asignaciones al Sector Público	.0	.0
Transferencias al Resto del Sector Público	.0	.0
Subsidios y Subvenciones	.0	.0
Ayudas Sociales	.0	.0
Pensiones y Jubilaciones	.0	.0
Transferencias a Fideicomisos, Mandatos y Contratos Análogos	.0	.0
Transferencias a la Seguridad Social	.0	.0
Donativos	.0	.0
Transferencias al Exterior	.0	.0
Participaciones y Aportaciones	.0	.0
Participaciones	.0	.0
Aportaciones	.0	.0
Convenios	.0	.0
Intereses, Comisiones y Otros Gastos de la Deuda Pública	.0	.0
Intereses de la Deuda Pública	.0	.0
Comisiones de la Deuda Pública	.0	.0
Gastos de la Deuda Pública	.0	.0
Costo por Coberturas	.0	.0
Apoyos Financieros	.0	.0
Otros Gastos y Pérdidas Extraordinarias	53.5	.0
Estimaciones, Depreciaciones, Deterioros, Obsolescencia y Amortizaciones	53.5	.0
Provisiones	.0	.0
Disminución de Inventarios	.0	.0
Aumento por Insuficiencia de Estimaciones por Pérdida o Deterioro y Obsolescencia	.0	.0
Aumento por Insuficiencia de Provisiones	.0	.0
Otros Gastos	.0	.0
Inversión Pública	597.9	.0
Inversión Pública no Capitalizable	597.9	.0
<i>Total de Gastos y Otras Pérdidas</i>	8,681.7	.0
Resultados del Ejercicio (Ahorro/Desahorro)	3,450.0	.0

UPA

UNIVERSIDAD POLITÉCNICA DE ATLACOMULCO
Estado de Variación en la Hacienda Pública
Del 1 de enero al 31 de diciembre de 2014
(Miles de pesos)

Concepto	Hacienda Pública/Patrimonio Contribuido	Hacienda Pública/Patrimonio Generado de Ejercicios Anteriores	Hacienda Pública/Patrimonio Generado del Ejercicio	Ajustes por Cambios de Valor	TOTAL
Rectificaciones de Resultados de Ejercicios Anteriores		.0	.0	.0	.0
Patrimonio Neto Inicial Ajustado del Ejercicio 2013	.0			.0	.0
Aportaciones	.0			0	0
Donaciones de Capital	0			0	0
Actualización de la Hacienda Pública/Patrimonio	0			0	0
Variaciones de la Hacienda Pública/Patrimonio Neto del Ejercicio 2013		.0	.0	.0	.0
Resultados del Ejercicio (Ahorro/Desahorro)			.0	0	0
Resultados de Ejercicios Anteriores		0		0	0
Revalúos		.0		0	0
Reservas		.0		0	0
Hacienda Pública/Patrimonio Neto Final del Ejercicio 2013	.0	.0	.0	.0	.0
Cambios en la Hacienda Pública/Patrimonio Neto del Ejercicio 2014	.0			.0	.0
Aportaciones	0	0	0	0	0
Donaciones de Capital	0	0	0	0	0
Actualización de la Hacienda Pública/Patrimonio	0	0	0	0	0
Variaciones de la Hacienda Pública/Patrimonio Neto del Ejercicio 2014		.0	3,450.0	.0	3,450.0
Resultados del Ejercicio (Ahorro/Desahorro)			3,450.0	.0	3,450.0
Resultados de Ejercicios Anteriores		0	0	0	0
Revalúos		0	0	0	0
Reservas		0	0	0	0
Saldo Neto en la Hacienda Pública / Patrimonio 2014	.0	.0	3,450.0	.0	3,450.0

CUENTA PÚBLICA DEL GOBIERNO, ORGANISMOS AUXILIARES Y AUTÓNOMOS DEL ESTADO DE MÉXICO 2014

Universidad Politécnica de Atlacomulco
Estado de Cambios en la Situación Financiera
Del 1 de Enero al 31 de Diciembre de 2014
(Miles de Pesos)

Concepto	Origen	Aplicación
ACTIVO	53.5	3,998.7
Activo Circulante	.0	2,070.2
Efectivo y Equivalentes	.0	1,458.8
Derechos a Recibir Efectivo o Equivalentes	.0	611.4
Derechos a Recibir Bienes o Servicios	.0	.0
Inventarios	.0	.0
Almacenes	.0	.0
Estimación por Pérdida o Deterioro de Activos Circulantes	.0	.0
Otros Activos Circulantes	.0	.0
Activo No circulante	53.5	1,928.5
Inversiones Financieras a Largo Plazo	.0	.0
Derechos a Recibir Efectivo o Equivalentes a Largo Plazo	.0	.0
Bienes Inmuebles, Infraestructura y Construcciones en Proceso	.0	.0
Bienes Muebles	.0	1,928.5
Activos Intangibles	.0	.0
Depreciación, Deterioro y Amortización Acumulada de Bienes	53.5	.0
Activos Diferidos	.0	.0
Estimación por Pérdida o Deterioro de Activos no Circulantes	.0	.0
Otros Activos no Circulantes	.0	.0
PASIVO	495.2	.0
Pasivo Circulante	495.2	.0
Cuentas por Pagar a Corto Plazo	495.2	.0
Documentos por Pagar a Corto Plazo	.0	.0
Porción a Corto Plazo de la Deuda Pública a Largo Plazo	.0	.0
Títulos y Valores a Corto Plazo	.0	.0
Pasivos Diferidos a Corto Plazo	.0	.0
Fondos y Bienes de Terceros en Garantía y/o Administración a Corto Plazo	.0	.0
Provisiones a Corto Plazo	.0	.0
Otros Pasivos a Corto Plazo	.0	.0
Pasivo No Circulante	.0	.0
Cuentas por Pagar a Largo Plazo	.0	.0
Documentos por Pagar a Largo Plazo	.0	.0
Deuda Pública a Largo Plazo	.0	.0
Pasivos Diferidos a Largo Plazo	.0	.0
Fondos y Bienes de Terceros en Garantía y/o en Administración a Largo Plazo	.0	.0
Provisiones a Largo Plazo	.0	.0
HACIENDA PÚBLICA/PATRIMONIO	3,450.0	.0
Hacienda Pública/Patrimonio Contribuido	.0	.0
Aportaciones	.0	.0
Donaciones de Capital	.0	.0
Actualización de la Hacienda Pública/Patrimonio	.0	.0
Hacienda Pública/Patrimonio Generado	3,450.0	.0
Resultados del Ejercicio (Ahorro/Desahorro)	3,450.0	.0
Resultados de Ejercicios Anteriores	.0	.0
Revalúos	.0	.0
Reservas	.0	.0
Rectificaciones de Resultados de Ejercicios Anteriores	.0	.0
Exceso o insuficiencia en la Actualización de la Hacienda	.0	.0
Resultado por Posición Monetaria	.0	.0
Resultado por Tenencia de Activos no Monetarios	.0	.0

UPA

UNIVERSIDAD POLITÉCNICA DE ATLACOMULCO
Estado de Flujos de Efectivo
Del 1 de Enero al 31 de Diciembre de 2014 y 2013
(Miles de Pesos)

Concepto	2014	2013
Flujos de Efectivo de las Actividades de Operación		
Origen	12,131.7	.0
Impuestos	.0	.0
Cuotas y Aportaciones de Seguridad Social	.0	.0
Contribuciones de mejoras	.0	.0
Derechos	.0	.0
Productos de Tipo Corriente	.0	.0
Aprovechamientos de Tipo Corriente	.0	.0
Ingresos por Venta de Bienes y Servicios	573.5	.0
Ingresos no Comprendidos en las Fracciones de la Ley de Ingresos Causados en Ejercicios Fiscales Anteriores Pendientes de Liquidación o Pago	.0	.0
Participaciones y Aportaciones	.0	.0
Transferencias, Asignaciones y Subsidios y Otras Ayudas	11,462.1	.0
Otros Orígenes de Operación	96.1	.0
Aplicación	8,681.7	.0
Servicios Personales	5,523.6	.0
Materiales y Suministros	307.6	.0
Servicios Generales	2,199.1	.0
Transferencias Internas y Asignaciones al Sector Público	.0	.0
Transferencias al resto del Sector Público	.0	.0
Subsidios y Subvenciones	.0	.0
Ayudas Sociales	.0	.0
Pensiones y Jubilaciones	.0	.0
Transferencias a Fideicomisos, Mandatos y Contratos Análogos	.0	.0
Transferencias a la Seguridad Social	.0	.0
Donativos	.0	.0
Transferencias al Exterior	.0	.0
Participaciones	.0	.0
Aportaciones	.0	.0
Convenios	.0	.0
Otras Aplicaciones de Operación	651.4	.0
Flujos Netos de Efectivo por Actividades de Operación	3,450.0	.0
Flujos de Efectivo de las Actividades de Inversión		
Origen	53.5	.0
Bienes Inmuebles, Infraestructura y Construcciones en Proceso	.0	.0
Bienes Muebles	53.5	.0
Otros Orígenes de Inversión	.0	.0
Aplicación	2,539.9	.0
Bienes Inmuebles, Infraestructura y Construcciones en Proceso	.0	.0
Bienes Muebles	1,928.5	.0
Otras Aplicaciones de Inversión	611.4	.0
Flujos Netos de Efectivo por Actividades de Inversión	-2,486.4	.0
Flujo de Efectivo de las Actividades de Financiamiento		
Origen	495.2	.0
Endeudamiento Neto	.0	.0
Interno	.0	.0
Externo	.0	.0
Otros Orígenes de Financiamiento	495.2	.0
Aplicación	.0	.0
Servicios de la Deuda	.0	.0
Interno	.0	.0
Externo	.0	.0
Otras Aplicaciones de Financiamiento	.0	.0
Flujos Netos de Efectivo por Actividades de Financiamiento	495.2	.0
Incremento/Disminución Neta en el Efectivo y Equivalentes al Efectivo	1,458.8	.0
Efectivo y Equivalentes al Efectivo al Inicio del Ejercicio	.0	.0
Efectivo y Equivalentes al Efectivo al final del Ejercicio	1,458.8	.0

CUENTA PÚBLICA DEL GOBIERNO, ORGANISMOS AUXILIARES Y AUTÓNOMOS DEL ESTADO DE MÉXICO 2014

UNIVERSIDAD POLITÉCNICA DE ATLACOMULCO
Estado Analítico del Activo
Del 1 de enero al 31 de diciembre de 2014
(Miles de Pesos)

Concepto	Saldo Inicial	Cargos del Periodo	Abonos del Periodo	Saldo Final	Variación del Periodo
	1	2	3	4 =(1+2-3)	(4-1)
ACTIVO					
Activo Circulante	.0	7,434.4	5,364.3	2,070.2	2,070.2
Efectivo y Equivalentes	.0	4,495.3	3,036.5	1,458.8	1,458.8
Derechos a Recibir Efectivo o Equivalentes	.0	2,939.1	2,327.7	611.4	611.4
Derechos a Recibir Bienes o Servicios	.0	.0	.0	0	0
Inventarios	.0	.0	.0	0	0
Almacenes	.0	.0	.0	0	0
Estimación por Pérdida o Deterioro de Activos Circulantes	.0	.0	.0	0	0
Otros Activos Circulantes	.0	.0	.0	0	0
Activo No Circulante	.0	2,154.1	279.1	1,875.0	1,875.0
Inversiones Financieras a Largo Plazo	.0	.0	.0	0	0
Derechos a Recibir Efectivo o Equivalentes a Largo Plazo	.0	.0	.0	0	0
Bienes Inmuebles, Infraestructura y Construcciones en Proc	.0	.0	.0	0	0
Bienes Muebles	.0	2,154.1	225.6	1,928.5	1,928.5
Activos Intangibles	.0	.0	.0	0	0
Depreciación, Deterioro y Amortización Acumulada de Bie	.0	.0	53.5	-53.5	-53.5
Activos Diferidos	.0	.0	.0	0	0
Estimación por Pérdida o Deterioro de Activos no Circulan	.0	.0	.0	0	0
Otros Activos no Circulantes	.0	.0	.0	0	0
TOTAL DEL ACTIVO	.0	9,588.5	5,643.4	3,945.2	3,945.2

U P A

UNIVERSIDAD POLITÉCNICA DE ATLACOMULCO
 Estado Analítico de la Deuda y Otros Pasivos
 Del 1 de enero al 31 de diciembre de 2014
 (Miles de Pesos)

Denominación de las Deudas	Moneda de Contratación	Institución o País Acreedor	Saldo Inicial del Periodo	Saldo Final del Periodo
DEUDA PÚBLICA				
Corto Plazo				
Deuda Interna			.0	.0
Instituciones de Crédito			.0	.0
Títulos y Valores			.0	.0
Arrendamientos Financieros			.0	.0
Deuda Externa			.0	.0
Organismos Financieros Internacionales			.0	.0
Deuda Bilateral			.0	.0
Títulos y Valores			.0	.0
Arrendamientos Financieros			.0	.0
<i>Subtotal a Corto Plazo</i>			.0	.0
Largo Plazo				
Deuda Interna			.0	.0
Instituciones de Crédito			.0	.0
Títulos y Valores			.0	.0
Arrendamientos Financieros			.0	.0
Deuda Externa			.0	.0
Organismos Financieros Internacionales			.0	.0
Deuda Bilateral			.0	.0
Títulos y Valores			.0	.0
Arrendamientos Financieros			.0	.0
<i>Subtotal a Largo Plazo</i>			.0	.0
Otros Pasivos			.0	495.2
<i>Total de Deuda y Otros Pasivos</i>			.0	495.2

NOTAS A LOS ESTADOS FINANCIEROS

NOTAS DE DESGLOSE

1. ESTADO DE SITUACIÓN FINANCIERA

ACTIVO

- **Efectivo y Equivalentes**

Relativo a la cuenta de bancos en el cierre a 2014 la Universidad Politécnica de Atlacomulco cerró con 1 millón 458.8 miles de pesos disponibles para poder ejercer y trabajar en Enero de 2015.

RELACION DE CUENTAS BANCARIAS AL 31 DE DICIEMBRE DE 2014		
Numero Cuenta	Banco	Monto al cierre 2014
087	BBVA Bancomer, S.A.	340.8
735	BBVA Bancomer, S.A.	154.9
201	Banco del Bajío S.A.	848.3
202	Banco del Bajío S.A.	114.8
	TOTAL	1,458.8

- **Derechos a recibir Efectivo y Equivalentes y Bienes o Servicios a Recibir**

Deudores diversos:

El monto pendiente de cobro y por recuperar es por la cantidad de 256.5 miles de pesos

- **Inversiones Financieras**

Existen Inversiones financieras a corto plazo; invertidos en BBVA Bancomer, S.A. 9,640 títulos denominados Fondos de inversión a un precio de cierre a Diciembre de 2014 de 36.812740 dando un monto de 354.8 miles de pesos

INVERSIONES AL 31 DE DICIEMBRE DE 2014		
Numero Cuenta	Banco	Monto al cierre 2014
333	BBVA Bancomer, S.A.	354.8
	TOTAL	354.8

U P A

- **Bienes Muebles, Inmuebles e Intangibles**

Los bienes muebles adquiridos en 2014 y su correspondiente depreciación:

(Miles de pesos)

Concepto	Monto	Depreciación
Mobiliario y equipo de administración	1,135.7	40.6
Vehículos y equipo de Transporte	755.0	12.9
Otros Bienes Muebles	37.8	

El monto de la depreciación acumulada a Diciembre de 2014 es de 53.5 miles de pesos; El método de depreciación utilizado es el línea recta y las tasas aplicables son conforme al manual único de contabilidad gubernamental y las tasas estipuladas para cada uno de los bienes adquiridos:

Bienes	% Anual	Vida Útil
Vehículos	10%	10 años
Equipo de Cómputo	20%	5 años
Mobiliario y equipo de oficina	3%	10 años
El resto	10%	10 años

El estado general de los bienes muebles e inmuebles es bueno ya que a partir de 2014 se comenzaron a adquirir dichos bienes.

- **Estimaciones y Deterioros**

No existen movimientos en dicha partida.

- **Otros Activos**

No existen movimientos en dicha partida.

PASIVO:

En la cuenta de pasivo circulante se muestran los siguientes conceptos que se desglosan de la siguiente manera:

(Miles de pesos)

Concepto	Desglose conceptos	Monto	Vencimiento	
Cuentas por pagar a corto plazo.	Retenciones ISSEMYM 2013	42.7	Menor o igual a 365 días	Factible de pago
	Retenciones ISR 2013	165.5	Menor o igual a 365 días	Factible de pago

CUENTA PÚBLICA DEL GOBIERNO, ORGANISMOS AUXILIARES Y AUTÓNOMOS DEL ESTADO DE MÉXICO 2014

Concepto	Desglose conceptos	Monto	Vencimiento	
Otras cuentas por pagar a corto plazo	GEM Estímulos, Entidades Federativas y Municipios.	226.6	Menor o igual a 365 días	Factible de pago
	SIDCOMM Seguridad Electrónica.	5.5	Menor o igual a 365 días	Factible de pago
	Jesús Montes de Oca Verde	4.8	Menor o igual a 365 días	Factible de pago
	Adeudos Diciembre 2014	20.1	Menor o igual a 365 días	Factible de pago
	Impuesto Sobre Erogaciones por remuneraciones	10.5	Menor o igual a 365 días	Factible de pago
	Auditoria Externa	19.5	Menor o igual a 365 días	Factible de pago

2. ESTADO DE ACTIVIDADES

Ingresos de Gestión

La Universidad Politécnica de Atlacomulco obtuvo ingresos por venta de bienes y servicios por los siguientes conceptos:

INGRESOS POR VENTA DE BIENES Y SERVICIOS
(Miles de pesos)

Subcuenta	Monto
Derecho de examen de ingresos	1.2
Inscripción	92.8
Constancias	1.0
Reinscripción	240.3
Credenciales	.2
Seguro Estudiantil	4.9
Recurse	8.2
Ingresos Propios	224.9

La Universidad Politécnica de Atlacomulco obtuvo subsidio por los siguientes conceptos:

SUBSIDIOS Y SUBVENCIONES
(Miles de pesos)

Subcuenta	Monto
Subsidio Estatal (Gasto Corriente)	5, 462.1
Subsidio Federal	6,000.0

UTILIDADES Y RENDIMIENTOS DE OTRAS INVERSIONES EN CRÉDITO Y VALORES

(Miles de pesos)

Subcuenta	Monto
Intereses Cuenta Bancaria	.6
Intereses Cuenta de Inversiones	74.8

En la parte de Intereses Cuenta de Inversiones financieras; se refiere a los intereses ganados por lo invertido en la cuenta de BBVA Bancomer, S.A. en Fondos de inversión.

OTROS INGRESOS Y BENEFICIOS VARIOS

(Miles de pesos)

Subcuenta	Monto
Otros Ingresos (Impuntualidad e Inasistencia)	17.9
Otros	2.8

En la partida de Otros se refiere a un depósito realizado por el Excedente por reposición de Fondo Fijo.

Gastos y Otras Pérdidas:

En la Universidad Politécnica de Atlacomulco se obtuvieron los siguientes resultados por egresos de gestión:

(Miles de pesos)

Concepto	Monto
Servicios personales	5, 523.6
Materiales y suministros	307.6
Servicios generales	2, 199.1
Bienes muebles e intangibles	597.9
Otros gastos y pérdidas extraordinarias	53.5

Dichas partidas son utilizadas para identificar y aplicar cada uno de los gastos generados para el correcto funcionamiento de la Universidad Politécnica de Atlacomulco, en la partida de otros gastos y pérdidas extraordinarias se refiere a la depreciación acumulada de 2014.

3. ESTADO DE VARIACIÓN EN LA HACIENDA PÚBLICA

La Universidad Politécnica de Atlacomulco obtuvo los siguientes resultados por modificaciones al patrimonio contribuido:

La Universidad Politécnica de Atlacomulco obtuvo una variación de la Hacienda Pública de 3 millones 450 mil pesos, originado por el Resultado del Ejercicio.

4. ESTADO DE FLUJOS DE EFECTIVO

Efectivo y equivalentes

La Universidad Politécnica de Atlacomulco en su análisis de los **saldos inicial y final** que figuran en el **Estado de Flujo de Efectivo** en la cuenta de efectivo y equivalentes es como sigue:

(Miles de pesos)

	2014
Efectivo en Bancos -Tesorería	1, 458.8
Efectivo en Bancos- Dependencias	
Fondos con afectación específica	
Depósitos de fondos de terceros y otros	
Total de Efectivo y Equivalentes	1, 458.8

Las adquisiciones de bienes muebles e inmuebles de la Universidad Politécnica de Atlacomulco se desglosa en:

(Miles de pesos)

Concepto	Monto
Mobiliario y equipo de administración	1, 135.7
Vehículos y equipo de Transporte	755
Otros Bienes Muebles	37.8

La adquisición de dichos muebles fue realizada mediante subsidio estatal pagados en 2014 por un monto total de 1 millón 928.5 miles de pesos.

La Universidad Politécnica de Atlacomulco en su Conciliación de Flujos de Efectivo Netos de las Actividades de Operación y la cuenta de Ahorro/Desahorro antes de Rubros Extraordinarios.

(Miles de pesos)

	2014
Ahorro/Desahorro antes de rubros Extraordinarios	3,503.5
Movimientos de partidas (o rubros) que no afectan al efectivo.	
Depreciación	53.5
Amortización	
Incrementos en las provisiones	
Incremento en inversiones producido por revaluación	
Ganancia/pérdida en venta de propiedad, planta y equipo	
Incremento en cuentas por cobrar	
Partidas extraordinarias	

5. CONCILIACIÓN ENTRE LOS INGRESOS PRESUPUESTARIOS Y CONTABLES, ASÍ COMO ENTRE LOS EGRESOS PRESUPUESTARIOS Y LOS GASTOS CONTABLES

UNIVERSIDAD POLITÉCNICA DE ATLACOMULCO		
Conciliación entre los Ingresos Presupuestarios y Contables		
Correspondiente Del 1 de Enero de 2014 al 31 de Diciembre de 2014		
(Miles de Pesos)		
1. Ingresos Presupuestarios		12,627.0
2. Más ingresos contables no presupuestarios		0.0
Incremento por variación de inventarios		
Disminución del Exceso de Estimaciones por pérdida o deterioro u obsolescencia		
Disminución del exceso de provisiones		
Otros ingresos y beneficios varios		
Otros ingresos contables no presupuestarios		
3. Menos ingresos presupuestarios no contables		495.3
Productos de capital		
Aprovechamientos capital		
Ingresos derivados de financiamientos		
Otros ingresos presupuestarios no contables		495.3
4. Ingresos Contables (4 = 1 + 2 - 3)		12,131.7

CUENTA PÚBLICA DEL GOBIERNO, ORGANISMOS AUXILIARES Y AUTÓNOMOS DEL ESTADO DE MÉXICO 2014

UNIVERSIDAD POLITÉCNICA DE ATLACOMULCO		
Conciliación entre los Egresos Presupuestarios y los Gastos contables		
Correspondiente Del 1 de Enero de 2014 al 31 de Diciembre de 2014		
(Miles de Pesos)		
1.- Total de egresos (presupuestarios)		10,556.7
2.- Menos egresos presupuestarios no contables		1,928.5
Mobiliario y equipo de administración	1,135.7	
Mobiliario y equipo educacional y recreativo	37.8	
Equipo e instrumental médico y de laboratorio		
Vehículos y equipo de Transporte	755.0	
Equipo de defensa y seguridad		
Maquinaria, otros equipos y herramientas		
Activos biológicos		
Bienes inmuebles		
Activos intangibles		
Obra pública en bienes propios		
Acciones y participaciones de capital		
Compra de títulos y valores		
Inversiones en fideicomisos, mandatos y otros análogos		
Provisiones para contingencias y otras erogaciones especiales		
Amortización de la deuda pública		
Adeudos de ejercicios fiscales anteriores (ADEFAS)		
Otros Egresos Presupuestales No Contables		
3. Más gastos contables no presupuestales		53.5
Estimaciones, depreciaciones, deterioros, obsolescencia y amortizaciones	53.5	
Provisiones		
Disminución de inventarios		
Aumento por insuficiencia de estimaciones por pérdida o deterioro u obsolescencia		
Aumento por insuficiencia de provisiones		
Otros Gastos		
Otros Gastos Contables No Presupuestales	0.0	
4. Total de Gasto Contable (4 = 1 - 2 + 3)		8,681.7

NOTAS DE MEMORIA (CUENTAS DE ORDEN)

CUENTAS DE ORDEN CONTABLES (Miles de Pesos)		
	<u>2 0 1 4</u>	<u>2 0 1 3</u>
CUENTAS DEUDORAS	N/A	0
CUENTAS ACREEDORAS	0	0

CUENTAS DE ORDEN PRESUPUESTALES (Miles de Pesos)		
	<u>2 0 1 4</u>	<u>2 0 1 3</u>
CUENTAS DEUDORAS		
Ley de Ingresos Estimada	13,288.6	-
Presupuesto de Egresos Devengado de Gastos de Funcionamiento	54.9	-
Presupuesto Egresos Devengado de Bienes Muebles	5.4	-
Presupuesto de Egresos Pagado de Gastos de Funcionamiento	7,975.4	-
Presupuesto de Egresos por Ejercer de Gastos de Funcionamiento	1,943.9	-
Presupuesto de Egresos Pagado de Gastos de Bienes Muebles	2,521.0	-
Presupuesto de Egresos por Ejercer de Bienes Muebles	788.0	-
	<u>26,577.2</u>	<u>-</u>
CUENTAS ACREEDORAS		
Ley de Ingresos por Ejecutar	661.6	-
Ley de Ingresos Devengado	-	-
Ley de Ingresos Recaudado	12,627.0	-
Presupuesto de Egresos Aprobado de Gastos de Funcionamiento	9,974.2	-
Presupuesto de Egresos Aprobado de Bienes Muebles	3,314.4	-
	<u>26,577.2</u>	<u>-</u>

NOTAS DE GESTIÓN ADMINISTRATIVA

1. INTRODUCCIÓN:

Los Estados Financieros de los Entes Públicos, proveen de información financiera a los principales usuarios de la misma al Congreso y a los ciudadanos.

El objetivo del presente documento es la revelación del contexto y de los aspectos económicos-financieros más relevantes que influyeron en las decisiones del período.

2. PANORAMA ECONÓMICO FINANCIERO

Las principales condiciones bajo las cuales La Universidad Politécnica de Atlacomulco opero es:

- A través de recursos Estatales se obtuvieron recursos por la cantidad de 5 millones 462.2 miles de pesos.
- Por parte de Recursos Federales obtuvo recursos por 6 millones de pesos.

Derivado de las medidas establecidas para el uso eficiente, transparente y eficaz de los recursos públicos y que aunado a las medidas, el gobierno del Estado de México contempla dentro de sus objetivos, generar ahorros en su gasto corriente, que se reflejen en proporcionar más y mejores servicios a la ciudadanía y a los programas sociales, la universidad cumplió con su programa de trabajo bajo las premisas de austeridad, disciplina y transparencia en el manejo de los recursos públicos sin detrimento en la calidad y oportunidad de la prestación de sus servicios.

3. AUTORIZACIÓN E HISTORIA

a) Fecha de creación del ente

Se crea La Universidad Politécnica de Atlacomulco como un organismo público descentralizado del Poder Ejecutivo, con personalidad jurídica y patrimonio propios, con domicilio social en el Municipio de Atlacomulco, Estado de México, sectorizada a la Secretaría de Educación; la cual fue creada el 13 de enero del 2014 Gaceta de Gobierno del Estado de México No. 6 Tomo CXCVII A: 202/3/001/02.

b) Principales cambios en su estructura

No ha existido cambios hasta le fecha en cuanto a estructura Organizacional

4. ORGANIZACIÓN Y OBJETO SOCIAL

Objeto

Conforme al Artículo 3º del Decreto de Creación de la Universidad Politécnica de Atlacomulco, tiene los siguientes objetivos:

- Impartir educación superior en los niveles de Licenciatura, Especialización, Maestría y Doctorado, así como cursos de actualización en sus diversas modalidades, incluyendo

UPA

educación a distancia, diseñados con base en competencias, para preparar profesionales con una sólida formación científica, tecnológica y en valores consistentes del contexto nacional e internacional, en lo económico, político, social, del medio ambiente cultural.

- Propiciar la formación integral de sus estudiantes, en sus ámbitos intelectual, humano, social y profesional, alentando una vida sana y libre de discriminaciones.
- Llevar a cabo la investigación aplicada y desarrollo tecnológico, pertinentes para el desarrollo económico y social de la región, del Estado y del país.
- Difundir el conocimiento y la cultura a través de la extensión universitaria y la formación a lo largo de toda la vida.
- Promover la cultura innovadora, científica, tecnológica y emprendedora.
- Prestar servicios tecnológicos y de asesoría, que contribuyan a mejorar el desempeño del sector público, privado y social, así como las empresas y otras organizaciones de la entidad, de la región y en general del país.
- Impartir programas de educación continua con orientación a la capacitación para el trabajo y al fomento de la cultura tecnológica, en la región, en el Estado y en el País.
- Desarrollar estudios o proyectos en las áreas de su competencia, que se traduzcan en aportaciones concretas que contribuyan al mejoramiento y mayor eficiencia de la producción de bienes o servicios y a la elevación de la calidad de vida de la comunidad.
- Realizar funciones de vinculación en los sectores público, privado y social, para contribuir al desarrollo tecnológico, social y económico de la comunidad.
- Cumplir con cualquier otro que permita consolidar el modelo educativo basado en competencias.

Principal Actividad

La Universidad Politécnica de Atlacomulco forma parte del Sistema de Educación Superior del Estado de México y adopta el modelo educativo del Subsistema Nacional de Universidades Politécnicas, con apego a las normas, políticas y lineamientos establecidos de común acuerdo entre las autoridades educativas Estatal y Federal.

Ejercicio Fiscal

Los Estados Financieros, son presentados del 1 de enero al 31 de diciembre.

Régimen Jurídico

La Universidad Politécnica de Atlacomulco, Organismo Público Descentralizado del Poder Ejecutivo, con personalidad jurídica y patrimonio propios. Sectorizada a la Secretaría de Educación.

Consideraciones fiscales

Revelar el tipo de contribuciones que esté obligado a pagar o retener

- Declaración anual informativa de los ingresos obtenidos y los gastos efectuados del régimen de personas morales con fines no lucrativos. Impuesto sobre la renta.
- Declaración Informativa mensual de Proveedores.
- Entero de retenciones mensuales de ISR por sueldos y salarios.

La Estructura Organizacional de La Universidad Politécnica de Atlacomulco es:

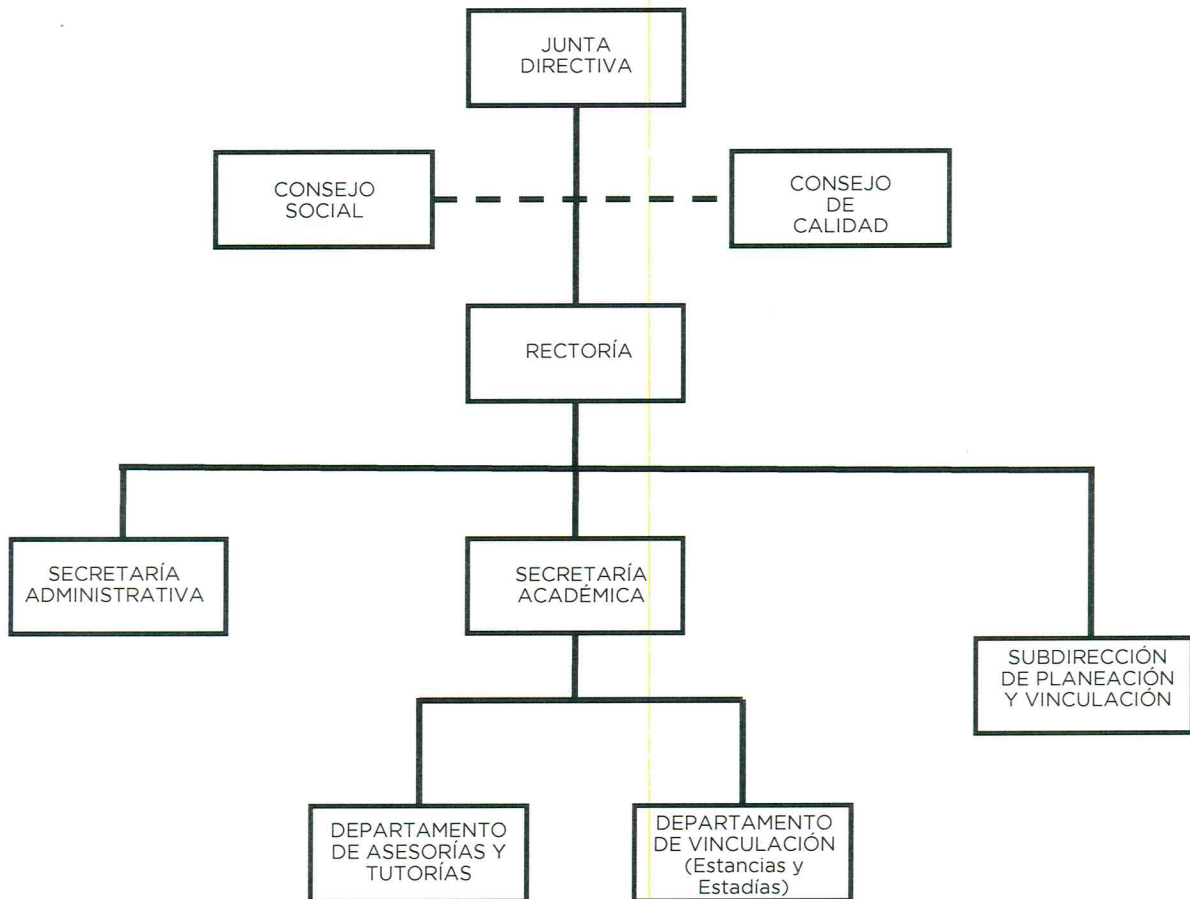

*Pendiente de autorización.

Fideicomisos, mandatos y análogos de los cuales es fideicomitente o fideicomisario. El Organismo auxiliar no cuenta con fideicomiso

5. BASES DE PREPARACIÓN DE LOS ESTADOS FINANCIEROS

La Universidad Politécnica de Atlacomulco prepara sus Estados Financieros con base en:

- a) La Ley General de Contabilidad Gubernamental es de observancia obligatoria para los poderes Ejecutivo, Legislativo y Judicial de la Federación, entidades federativas; los ayuntamientos de los municipios; los órganos político-administrativos de las demarcaciones territoriales del Distrito Federal; las entidades de la administración pública paraestatal, ya sean federales, estatales o municipales y los órganos autónomos federales y estatales. El órgano de coordinación para la armonización de la contabilidad gubernamental es el Consejo

Nacional de Armonización Contable (CONAC), el cual tiene por objeto la emisión de las normas contables y lineamientos para la generación de información financiera que aplicarán los entes públicos.

- b) Con fundamento en los artículos 6 y 9, fracción I de la Ley General de Contabilidad Gubernamental, el CONAC ha decidido lo siguiente:

Se emiten los Postulados Básicos de Contabilidad Gubernamental a que hace referencia la Ley de Contabilidad. Los postulados sustentan de manera técnica el registro de las operaciones, la elaboración y presentación de estados financieros; basados en su razonamiento, eficiencia demostrada, respaldo en legislación especializada y aplicación de la Ley General de Contabilidad Gubernamental, con la finalidad de uniformar los métodos, procedimientos y prácticas contables; misma que es aplicada por La Universidad Politécnica de Atacomulco.

- c) Postulados básicos aplicables a la Universidad Politécnica de Atacomulco:

- Sustancia Económica
- Entes Públicos
- Existencia permanente
- Revelación suficiente
- Importancia relativa
- Registro e integración presupuestaria
- Consolidación de la información financiera
- Devengo contable
- Valuación
- Dualidad económica
- Consistencia

6. POLÍTICAS DE CONTABILIDAD SIGNIFICATIVAS

Los gastos se reconocen y registran en el momento en que se devengan y los ingresos cuando se realizan. Los gastos se consideran en el momento en que se formalizó la operación.

La depreciación se calculó por el método de línea recta, calculándose a partir del mes siguiente al de su adquisición; con fundamento en el Manual Único de Contabilidad Gubernamental para las Entidades Públicas del Gobierno y Municipios del Estado de México.

7. POSICIÓN EN MONEDA EXTRANJERA Y PROTECCIÓN POR RIESGO CAMBIARIO

No Aplica.

8. REPORTE ANALÍTICO DEL ACTIVO

- a) Vida útil o porcentajes de depreciación: La vida útil de los activos es determinada por los porcentajes establecidos en el manual único de contabilidad considerando lo siguiente.

Bienes	%Anual	Vida Util
Vehículos	10%	10 años
Equipo de computo	20%	5 años
Mobiliario y equipo de oficina	3%	10 años
Maquinaria	10%	10 años
El resto	10%	10 años

- b) Los cambios en el porcentaje se realizará si existen modificaciones en los porcentajes de depreciación de acuerdo al Manual Único de Contabilidad Gubernamental del Estado de México.
- c) Riegos por tipo de cambio aplica en la inversión que se tiene en Fondos de Inversión ya que al precio de cierre de 2014 fue de 36.812740 por lo que el precio al cierre del día puede variar ya sea a un precio mayor o a un precio menor, en 2015.
- d) El valor de los activos en el ejercicio referente al rubro de bienes construidos por la entidad está pendiente ya que las instalaciones fueron donadas y se tiene pendiente la valuación de dichos activos para considerarlos en el patrimonio de la misma.
- e) Desmantelamiento de Activos, procedimientos, implicaciones, efectos contables (No aplica).
- f) Administración de activos; Se lleva a cabo un control con numero de inventario, formato de resguardo y el área o lugar en donde se encuentran los activos.

9. FIDEICOMISOS, MANDATOS Y ANÁLOGOS

No aplica.

10. REPORTE DE RECAUDACIÓN

RECAUDACIÓN
(Miles de Pesos)

Concepto	Monto
Subsidio Estatal (Gasto Corriente)	5,462.1
Subsidio Federal	6,000.0

11. INFORMACIÓN SOBRE LA DEUDA Y EL REPORTE ANALÍTICO DE LA DEUDA

No Aplica

12. CALIFICACIONES OTORGADAS

No aplica

13. PROCESO DE MEJORA

- a) La Universidad Politécnica de Atlacomulco siendo un ente de nueva creación no se han elaborado políticas de control interno, para 2015 se tiene planeado ya tener establecidas dichas políticas.
- b) La Universidad Politécnica de Atlacomulco siendo un ente de nueva creación no se han considerado medidas de desempeño financiero por lo que para 2015 se comenzaran a tomar dichas medidas.

14. INFORMACIÓN POR SEGMENTO

No Aplica.

15. EVENTOS POSTERIORES AL CIERRE

No Aplica.

16. PARTES RELACIONADAS

En la Universidad Politécnica de Atlacomulco no existen partes relacionadas que pudieran ejercer influencia significativa sobre la toma de decisiones financiera y operativas.

17. RESPONSABILIDAD SOBRE LA PRESENTACIÓN RAZONABLE DE LO ESTADOS FINANCIEROS

“Bajo protesta de decir verdad declaramos que los Estados Financieros y sus notas, son razonablemente correctos y son responsabilidad del emisor”.

El Despacho A. García López y Asesores, S.C., dictaminó los Estados Financieros de la Universidad Politécnica de Atlacomulco al 31 de Diciembre de 2014, concluyendo que presentan razonablemente en todos los aspectos importantes, la situación financiera del Organismo.



UPA

INFORMACIÓN PRESUPUESTARIA

UPA

UNIVERSIDAD POLITÉCNICA DE ATLACOMULCO
Estado Analítico de Ingresos
Del 1 de enero al 31 de diciembre de 2014
(Miles de pesos)

Rubro de Ingresos	Ingreso					Diferencia (6= 5 - 1)
	Estimado	Ampliaciones y Reducciones	Modificado	Devengado	Recaudado	
	(1)	(2)	(3= 1 + 2)	(4)	(5)	
Impuestos			.0			.0
Cuotas y Aportaciones de Seguridad Social			.0			.0
Contribuciones de Mejoras			.0			.0
Derechos			.0			.0
Productos	.0	.0	.0	.0	75.5	75.5
Corriente			.0		75.5	75.5
Capital			.0			.0
Aprovechamientos	.0	.0	.0	.0	20.6	20.6
Corriente			.0			.0
Capital			.0		20.6	20.6
Ingresos por Ventas de Bienes y Servicios		.0	.0		573.5	573.5
Participaciones y Aportaciones			.0			.0
Transferencias, Asignaciones, Subsidios y Otras Ayudas						
Ingresos Derivados de Financiamientos	10,288.6	3,000.0	13,288.6		11,462.2	1,173.6
			.0		495.2	495.2
Total	10,288.6	3,000.0	13,288.6	.0	12,627.0	2,338.4
				Ingresos excedentes ¹		2,338.4

Estado Analítico de Ingresos Por Fuente de Financiamiento	Ingreso					Diferencia (6= 5 - 1)
	Estimado	Ampliaciones y Reducciones	Modificado	Devengado	Recaudado	
	(1)	(2)	(3= 1 + 2)	(4)	(5)	
Ingresos del Gobierno	.0	.0	.0	.0	.0	.0
Impuestos			.0			.0
Contribuciones de Mejoras			.0			.0
Derechos			.0			.0
Productos	.0	.0	.0	.0	.0	.0
Corriente			.0		.0	.0
Capital			.0			.0
Aprovechamientos	.0	.0	.0	.0	.0	.0
Corriente			.0			.0
Capital			.0		.0	.0
Participaciones y Aportaciones			.0			.0
Transferencias, Asignaciones, Subsidios y Otras Ayudas			.0			.0
Ingresos de Organismos y Empresas	10,288.6	3,000.0	13,288.6	.0	12,131.8	1,843.2
Cuotas y Aportaciones de Seguridad Social			.0			.0
Ingresos por Ventas de Bienes y Servicios	.0	.0	.0		669.6	669.6
Transferencias, Asignaciones, Subsidios y Otras Ayudas	10,288.6	3,000.0	13,288.6		11,462.2	1,173.6
Ingresos derivados de financiamiento	.0	.0	.0	.0	495.2	495.2
Ingresos Derivados de Financiamientos			.0		495.2	495.2
Total	10,288.6	3,000.0	13,288.6	.0	12,627.0	2,338.4
				Ingresos excedentes ¹		2,338.4

CUENTA PÚBLICA DEL GOBIERNO, ORGANISMOS AUXILIARES Y AUTÓNOMOS DEL ESTADO DE MÉXICO 2014

Universidad Politécnica de Atlacomulco							
INGRESOS (Miles de Pesos)							
INGRESOS	PREVISTO	PRESUPUESTO 2014		TOTAL AUTORIZADO	RECAUDADO	VARIACION	
		ASIGNACIONES Y/O AMPLIACIONES	REDUCCIONES Y/O DISMINUCIONES			IMPORTE	%
INGRESOS DE GESTIÓN	-----	-----	-----	-----	573.5	-573.5	
Ingresos por Venta de Bienes y Servicios					573.5	-573.5	
PARTICIPACIONES, APORTACIONES, TRANSFERENCIAS, ASIGNACIONES, SUBSIDIOS Y OTRAS AYUDAS	10,288.6	4,000.0	1,000.0	13,288.6	11,462.1	1,826.5	13.7
Subsidio	10,288.6	4,000.0	1,000.0	13,288.6	11,462.1	1,826.5	13.7
OTROS INGRESOS Y BENEFICIOS	-----	-----	-----	-----	591.4	-591.4	
Ingresos Financieros					75.5	-75.5	
Pasivos Pendientes de Liquidar al Cierre del Ejercicio					495.2	-495.2	
Ingresos Diversos					20.7	-20.7	
T O T A L	10,288.6	4,000.0	1,000.0	13,288.6	12,627.0	661.6	5.0
	=====	=====	=====	=====	=====	=====	

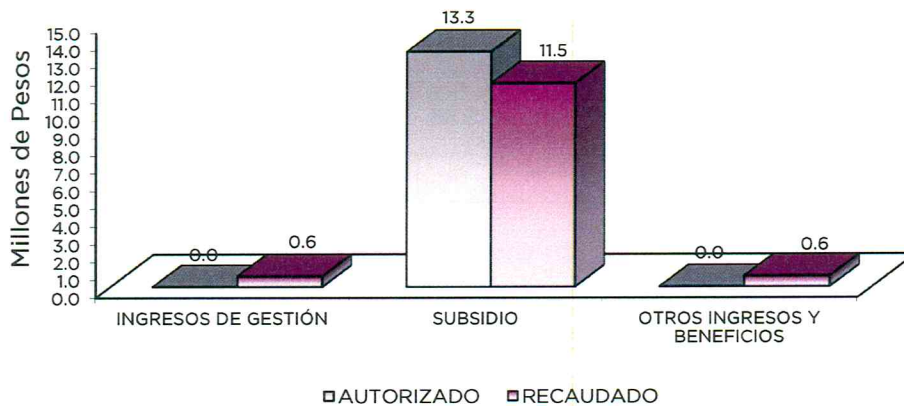

NOTAS AL PRESUPUESTO DE INGRESOS

INGRESOS

Se autorizaron 10 millones 288.6 miles de pesos, posteriormente se dieron ampliaciones y una reducción neta de más por 3 millones de pesos, determinando un total autorizado por 13 millones 288.6 miles de pesos, de los cuales se recaudaron 12 millones 627 mil pesos, obteniéndose una variación de 661.6 miles de pesos, lo que representó el 5 por ciento respecto al monto autorizado.

PARTICIPACIONES, APORTACIONES, TRANSFERENCIAS, ASIGNACIONES, SUBSIDIOS Y OTRAS AYUDAS

Se tuvo previsto recaudar 10 millones 288.6 miles de peso, posteriormente ampliaciones y reducción neta de más por 3 millones de pesos, obteniendo un total autorizado por 13 millones 288.6 miles de pesos, de los cuales se recaudaron 11 millones 462.1 miles de pesos, obteniéndose una variación de 1 millón 826.5 miles de pesos, lo que represento 13.7 por ciento respecto al monto autorizado.

OTROS INGRESOS Y BENEFICIOS

Se recaudaron 591.4 miles de pesos, principalmente por pasivos pendientes de liquidar al cierre del ejercicio por 495.2 miles de pesos entre otros.

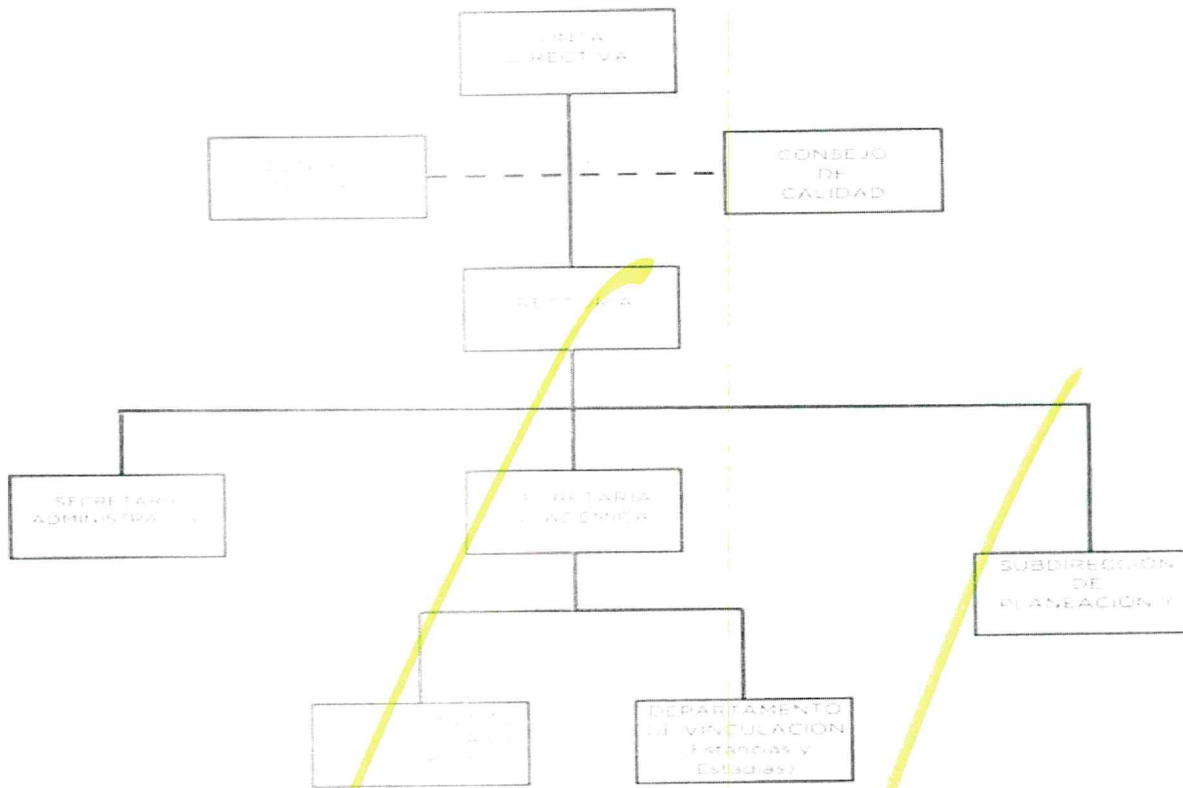

Pendiente de autorización.

Fideicomisos, mandatos y análogos de los cuales es fideicomitente o fideicomisario. El Organismo Auxiliar no cuenta con fideicomiso.

5. BASES DE PREPARACIÓN DE LOS ESTADOS FINANCIEROS

La Universidad Politécnica de Atlacomulco prepara sus Estados Financieros con base en:

- a. La Ley de Contabilidad es de observancia obligatoria para los poderes Ejecutivo, Legislativo y Judicial de la Federación, entidades federativas; los ayuntamientos de los municipios; los órganos político-administrativos de las demarcaciones territoriales del Distrito Federal; las entidades de la administración pública paraestatal, ya sean federales, estatales o municipales y los órganos autónomos federales y estatales. El órgano de coordinación para la armonización de la contabilidad gubernamental es el Consejo Nacional de Armonización Contable (CONAC) el cual tiene por objeto la emisión de las normas contables y lineamientos para la generación de información financiera que aplicarán los entes públicos.

Basados en lo antes mencionado la Universidad Politécnica de Atlacomulco prepara sus estados financieros conforme a lo establecido en la Ley General de Contabilidad Gubernamental.

- b. Con fundamento en los artículos 6 y 9, fracción I de la Ley General de Contabilidad Gubernamental, el CONAC ha decidido lo siguiente:

Se emiten los Postulados Básicos de Contabilidad Gubernamental a que hace referencia la Ley de Contabilidad. Los postulados sustentan de manera técnica el registro de las operaciones, la elaboración y presentación de estados financieros; basados en su razonamiento, eficiencia demostrada, respaldo en legislación especializada y aplicación de la Ley General de Contabilidad

UPA

Universidad Politécnica de Atacomulco Estado Analítico del Ejercicio del Presupuesto de Egresos Clasificación Económica (por Tipo de Gasto) Del 1 de enero al 31 de diciembre de 2014 (Miles de Pesos)
--

Concepto	Egresos					Subejercicio
	Aprobado	Ampliaciones/ (Reducciones)	Modificado	Devengado	Pagado	
	1	2	3 = (1 + 2)	4	5	
Gasto Corriente	7,534.2	2,440.0	9,974.2	54.9	7,975.4	9,919.3
Gasto de Capital	2,754.4	560.0	3,314.4	5.4	2,521.0	3,309.0
Amortización de la Deuda y Disminución de Pasivos	-	-	-	-	-	-
Total del Gasto	10,288.6	3,000.0	13,288.6	60.3	10,496.4	13,228.4

UNIVERSIDAD POLITÉCNICA DE ATLACOMULCO Estado Analítico del Ejercicio del Presupuesto de Egresos Clasificación Administrativa Del 1 de enero al 31 de diciembre de 2014 (Miles de Pesos)
--

Concepto	Egresos					Subejercicio
	Aprobado	Ampliaciones/ (Reducciones)	Modificado	Devengado	Pagado	
	1	2	3 = (1 + 2)	4	5	
Entidades Paraestatales y Fideicomisos No Empresariales y No Financieros	10,288.6	3,000.0	13,288.6	60.3	10,496.4	13,228.3
Instituciones Públicas de Seguridad Social	-	-	-	-	-	-
Entidades Paraestatales Empresariales No Financieras con Participación Estatal Mayoritaria	-	-	-	-	-	-
Entidades Paraestatales Empresariales Financieras Monetarias con Participación Estatal Mayoritaria	-	-	-	-	-	-
Entidades Paraestatales Empresariales Financieras No Monetarias con Participación Estatal Mayoritaria	-	-	-	-	-	-
Fideicomisos Financieros Públicos con Participación Estatal Mayoritaria	-	-	-	-	-	-
Total del Gasto	10,288.6	3,000.0	13,288.6	60.3	10,496.4	13,228.3

UNIVERSIDAD POLITÉCNICA DE ATLACOMULCO Estado Analítico del Ejercicio del Presupuesto de Egresos Clasificación Administrativa Del 1 de enero al 31 de diciembre de 2014 (Miles de pesos)
--

Concepto	Egresos					Subejercicio
	Aprobado	Ampliaciones/ (Reducciones)	Modificado	Devengado	Pagado	
	1	2	3 = (1 + 2)	4	5	
205PA Universidad Politécnica de Atacomulco	10,288.6	3,000.0	13,288.6	60.3	10,496.4	13,228.3
			-			-
			-			-
			-			-
Total del Gasto	10,288.6	3,000.0	13,288.6	60.3	10,496.4	13,228.3

CUENTA PÚBLICA DEL GOBIERNO, ORGANISMOS AUXILIARES Y AUTÓNOMOS DEL ESTADO DE MÉXICO 2014

Universidad Politécnica de Atlaacmulco
 Estado Analítico del Ejercicio del Presupuesto de Egresos
 Clasificación Funcional (Finalidad y Función)
 Del 1 de enero al 31 de diciembre 2014
 (Miles de Pesos)

Concepto	Egresos					Subejercicio 6 = (3 - 4)
	Aprobado	Ampliaciones/ (Reducciones)	Modificado	Devengado	Pagado	
	1	2	3 = (1 + 2)	4	5	
Gobierno	-	-	-	-	-	-
Legislación	-	-	-	-	-	-
Justicia	-	-	-	-	-	-
Coordinación de la Política de Gobierno	-	-	-	-	-	-
Relaciones Exteriores	-	-	-	-	-	-
Asuntos Financieros y Hacendarios	-	-	-	-	-	-
Seguridad Nacional	-	-	-	-	-	-
Asuntos de Orden Público y de Seguridad Interior	-	-	-	-	-	-
Otros Servicios Generales	-	-	-	-	-	-
Desarrollo Social	10,288.6	3,000.0	13,288.6	60.3	10,496.4	13,228.3
Protección Ambiental	-	-	-	-	-	-
Vivienda y Servicios a la Comunidad	-	-	-	-	-	-
Salud	-	-	-	-	-	-
Recreación, Cultura y Otras Manifestaciones Sociales	-	-	-	-	-	-
Educación	10,288.6	3,000.0	13,288.6	60.3	10,496.4	13,228.3
Protección Social	-	-	-	-	-	-
Otros Asuntos Sociales	-	-	-	-	-	-
Desarrollo Económico	-	-	-	-	-	-
Asuntos Económicos, Comerciales y Laborales en General	-	-	-	-	-	-
Agropecuaria, Silvicultura, Pesca y Caza	-	-	-	-	-	-
Combustibles y Energía	-	-	-	-	-	-
Minería, Manufacturas y Construcción	-	-	-	-	-	-
Transporte	-	-	-	-	-	-
Comunicaciones	-	-	-	-	-	-
Turismo	-	-	-	-	-	-
Ciencia, Tecnología e Innovación	-	-	-	-	-	-
Otras Industrias y Otros Asuntos Económicos	-	-	-	-	-	-
Otras no Clasificadas en Funciones Anteriores	-	-	-	-	-	-
Transacciones de la Deuda Pública / Costo Financiero de la Deuda	-	-	-	-	-	-
Transferencias, Participaciones y Aportaciones entre Diferentes Niveles y Ordenes de Go	-	-	-	-	-	-
Saneamiento del Sistema Financiero	-	-	-	-	-	-
Adeudos de Ejercicios Fiscales Anteriores	-	-	-	-	-	-
Total del Gasto	10,288.6	3,000.0	13,288.6	60.3	10,496.4	13,228.3

UPA

Universidad Politécnica de Atlacomulco Endeudamiento Neto Del 01 de Enero al 31 de Diciembre del 2014 (Miles de Pesos)

Identificación de Crédito o Instrumento	Contratación/Colocación	Amortización	Endeudamiento Neto
	A	B	C = A - B
Creditos Bancarios			
			-
			-
			-
			-
			-
			-
Total Créditos Bancarios	-	-	-
Otros Instrumentos de Deuda			
			-
			-
			-
			-
			-
Total Otros Instrumentos de Deuda	-	-	-
TOTAL	-	-	-

Universidad Politécnica de Atlacomulco Intereses de la Deuda Del 1 de enero al 31 de diciembre de 2014 (Miles de Pesos)
--

Identificación de Crédito o Instrumento	Devengado	Pagado
Créditos Bancarios		
Total de intereses de Créditos Bancarios	-	-
Otros Instrumentos de Deuda		
de intereses de Otros Instrumentos de Deuda	-	-
TOTAL	-	-

CUENTA PÚBLICA DEL GOBIERNO, ORGANISMOS AUXILIARES Y AUTÓNOMOS DEL ESTADO DE MÉXICO 2014

Universidad Politécnica de Atlatomulco							
EGRESOS POR CAPÍTULO							
(Miles de Pesos)							
EGRESOS	PREVISTO	PRESUPUESTO		2014		VARIACIÓN	
		ASIGNACIONES Y/O AMPLIACIONES	REDUCCIONES Y/O DISMINUCIONES	TOTAL AUTORIZADO	EJERCIDO	IMPORTE	%
SERVICIOS PERSONALES	4,959.2	1,888.1	228.1	6,619.2	5,523.6	1,095.6	16.6
MATERIALES Y SUMINISTROS	1,030.0	354.0	514.0	870.0	307.6	562.4	64.6
SERVICIOS GENERALES	1,545.0	1,491.8	551.8	2,485.0	2,199.1	285.9	11.5
BIENES MUEBLES, INMUEBLES E INTANGIBLES	2,754.4	2,312.9	1,752.9	3,314.4	2,526.4	788.0	23.8
T O T A L	10,288.6	6,046.8	3,046.8	13,288.6	10,556.7	2,731.9	20.6

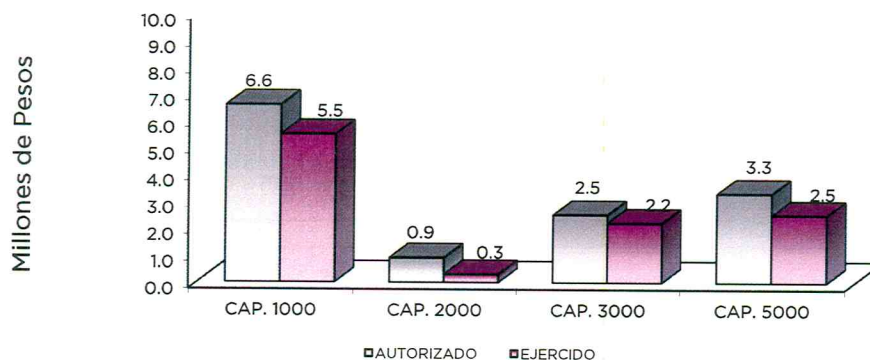

NOTAS AL PRESUPUESTO DE EGRESOS

EGRESOS

El presupuesto autorizado para el ejercicio fiscal 2014 fue de 10 millones 288.6 miles de pesos, se tuvieron ampliaciones y traspasos netos de más por 3 millones determinando un total autorizado por 13 millones 288.6 miles de pesos de los cuales se ejerció la cantidad de 10 millones 556.7 miles de pesos obteniendo una variación de 2 millones 731.9 miles de pesos equivalente a 20.6 por ciento respecto al monto autorizado.

SERVICIOS PERSONALES

Inicialmente se autorizó para este capítulo un presupuesto de 4 millones 959.2 miles de pesos; posteriormente ampliaciones y traspasos netos de más por 1 millón 660 mil pesos, obteniendo un presupuesto modificado y autorizado por la cantidad de 6 millones 619.2 miles de pesos; el importe ejercido durante el ejercicio fue de 5 millones 523.6 miles de pesos obteniendo una

UPA

variación de 1 millón 95.6 miles de pesos, lo que representó el 16.6 por ciento con respecto al monto autorizado.

MATERIALES Y SUMINISTROS

Al inicio del ejercicio en el presente capítulo se tuvo un presupuesto autorizado por la cantidad de 1 millón 30 mil pesos, posteriormente ampliaciones y traspasos por 160 mil pesos, teniendo como resultado un presupuesto modificado de 870 mil pesos, el importe ejercido fue por 307.6 miles de pesos obteniendo una variación de 562.4 miles de pesos que representó el 64.6 por ciento más respecto al monto autorizado.

SERVICIOS GENERALES

El presupuesto autorizado para este capítulo fue de 1 millón 545 mil pesos, posteriormente ampliaciones y traspasos netos por 940 mil pesos, obteniendo un presupuesto modificado de 2 millones 485 mil pesos; el importe ejercido fue de 2 millones 199.1 miles de pesos, obteniendo una variación de 285.9 miles de pesos, lo que representó el 11.5 por ciento respecto al monto autorizado.

BIENES MUEBLES, INMUEBLES E INTANGIBLES

Al inicio del ejercicio se tiene un presupuesto autorizado por la cantidad de 2 millones 754.4 miles de pesos, posteriormente ampliaciones y traspasos netos por 560 mil pesos, teniendo un presupuesto modificado por 3 millones 314.4 miles de pesos, ejerciendo la cantidad de 2 millones 526.4 miles de pesos, obtenido una variación de 788 mil pesos que representó el 23.8 por ciento respecto al monto autorizado.

INFORMACIÓN PRESUPUESTAL						
Universidad Politécnica de Atlacomulco						
EGRESOS POR OBJETO DEL GASTO						
(Miles de Pesos)						
CAPÍTULO Y OBJETO DEL GASTO	P R E S U P U E S T O 2 0 1 4					
	PREVISTO	ASIGNACIONES Y/O AMPLIACIONES	REDUCCIONES Y/O DISMINUCIONES	TOTAL AUTORIZADO	EJERCIDO	VARIACIÓN
SERVICIOS PERSONALES	4,959.2	1,888.1	228.1	6,619.2	5,523.6	1,095.6
Sueldo Base	3,176.4	1,507.9	87.8	4,596.5	3,849.2	747.3
Prima Vacacional	233.6	56.9	35.4	255.1	214.1	41.0
Aguinaldo	547.6	135.5		683.1	575.4	107.7
Vacaciones no Disfrutadas Por Finito		1.3		1.3	1.3	
Gratificación Por Convenio	70.5	19.3	22.1	67.7	36.9	30.8
Labores Docentes						
Cuotas de Servicio de Salud	338.3	58.7	25.1	371.9	322.7	38.4
Cuotas al Sistema Solidario de Reparto	251.0	43.7	16.9	277.8	239.4	38.4
Cuotas del Sistema de Capitalización Individual	62.6	10.9	5.9	67.6	56.9	10.7
Aportaciones para Financiar los Gastos Generales de Administración del ISSEMYM	29.6	4.2	.2	33.6		4.8
Riesgo de Trabajo	41.7	3.5	.5	44.7	28.8	
Seguros y Fianzas	10.0		5.0	5.0	38.3	
Cuotas para Fondo de Retiro	7.3	2.5	3.7	6.1		
Seguro de Separación Individualizado	48.5	8.1	20.8	35.8		
Despensa	136.1	35.6	4.7	167.0	160.6	6.4
Reconocimiento A Servidores Públicos	6.0			6.0		6.0

CUENTA PÚBLICA DEL GOBIERNO, ORGANISMOS AUXILIARES Y AUTÓNOMOS DEL ESTADO DE MÉXICO 2014

CAPÍTULO Y OBJETO DEL GASTO	P R E S U P U E S T O 2 0 1 4					
	PREVISTO	ASIGNACIONES Y/O AMPLIACIONES	REDUCCIONES Y/O DISMINUCIONES	TOTAL AUTORIZADO	EJERCIDO	VARIACIÓN
MATERIALES Y SUMINISTROS	1,030.0	354.0	514.0	870.0	307.6	562.4
Materiales y Útiles de Oficina	135.0	33.7	33.7	135.0	44.2	90.8
Enseres de Oficina	90.0	0	12.9	77.1	4.8	72.3
Material y Útiles de Imprenta y Reproducción	29.4	14.9	7.3	37.0	.4	36.6
Materiales y Útiles para El Procesamiento En Equipos y Bienes Informáticos	110.0	13.6	97.1	26.5	15.1	11.4
Material de Información	4.6		1.0	3.6		3.6
Material y Enseres de Limpieza	70.0	8.8	20.3	58.5	20.0	38.5
Material Didáctico	55.0	.9		55.9	2.0	53.9
Material para Identificación y Registro	55.0	200.0	233.3	21.7		21.7
Productos Alimenticios para Personas	10.0	6.0		16.0	12.5	3.5
Utensilios para El Servicio de Alimentación	9.0	3.0	.5	11.5	3.5	8.0
Cal, Yeso y Productos de Yeso						
Vidrio y Productos de Vidrio	10.0	2.0	8.7	3.3	.5	2.8
Material Eléctrico y Electrónico	30.0	3.0	10.1	22.9	10.0	12.9
Materiales Complementarios	77.3	3.2	34.1	46.4	42.5	3.9
Material de Señalización	19.0			19.0	4.3	14.7
Materiales de Construcción		3.3		3.3	2.9	.4
Estructuras y Manufacturas para Todo Tipo de Construcción	12.0	.1		12.1	.5	11.6
Medicinas y Productos Farmacéuticos	2.0			2.0		2.0
Materiales, Accesorios y Suministros Médicos	2.0		1.1	.9		.9
Fibras Sintéticas, Hules, Plásticos y Derivados		1.2		1.2	.1	1.1
Combustibles, Lubricantes y Aditivos	116.0	3.5		119.5	81.4	38.1
Vestuario y Uniformes	20.7	40.1	1.1	59.7	47.1	12.6
Prendas de Seguridad y Protección Personal		1.7	.9	.8	.8	.0
Artículos Deportivos		8.9	.5	8.4	8.4	
Blancos y Otros Productos Textiles	10.0			10.0		10.0
Refacciones, Accesorios y Herramientas		2.1	.1	2.0	.8	1.2
Refacciones y Accesorios Menores de Edificios	16.0	.5	13.3	3.2	.8	2.4
Refacciones y Accesorios Menores de Mobiliario y Equipo de Administración	2.0			2.0		2.0
Refacciones y Accesorios para Equipo de Computo	10.0	2.5	9.5	3.0	1.5	1.5
Refacciones y Accesorios Menores de Equipo E Instrumental Médico y de Labor		1.0		1.0	.5	.5
Artículos para la Extinción de Incendios	10.0			10.0		10.0
Otros Enseres	125.0		28.5	96.5	3.0	93.5
SERVICIOS GENERALES	1,545.0	1,491.8	551.8	2,485.0	2,199.1	285.9
Servicio de Energía Eléctrica	143.1		56.2	86.9	75.5	11.4
Servicio de Agua	60.0		19.0	41.0		41.0
Servicio de Telefonía Convencional	28.0	1.0	.1	28.9	15.6	13.3
Servicios de Radiolocalización y Telecomunicación		14.0	1.9	12.1	12.1	
Servicios de Acceso a Internet	42.0		12.2	29.8	14.4	15.4
Servicio Postal y Telegráfico	6.0	.5	5.7	.8	.5	.3
Arrendamiento de Edificios y Locales	672.0	4.7	36.7	640.0	640.0	
Arrendamiento de Vehículos		22.0		22.0	14.0	8.0
Asesorías Asociadas a Convenios O Acuerdos	10.0	21.3		31.3	21.3	10.0
Capacitación	20.0			20.0		20.0
Servicios de Apoyo Administrativo y Fotocopiado		1.9		1.9		1.9
Impresiones de Documentos Oficiales para la Prestación de Servicios Públicos	7.7		7.3	.4		.4
Servicios de Vigilancia	250.0	82.5		332.5	332.5	
Servicios Bancarios y Financieros	12.0	1.4	3.4	10.0	7.8	2.2
Gastos inherentes a la Recaudación		.1		.1		.1
Seguros y Fianzas	16.0	47.2	6.2	57.0	57.0	
Reparación y Mantenimiento de Inmuebles	4.0		1.9	2.1		2.1
Adaptación de Locales, Almacenes, Bodegas y Edificios		900.0	200.0	700.0	584.6	115.4
Reparación y Mantenimiento de Vehículos Terrestres, Aéreos y Lacustres		4.7	1.1	3.6	3.6	
Servicios de Lavandería, Limpieza E Higiene	3.0	63.9	6.2	60.7	60.7	
Gastos de Publicidad y Propaganda	35.0	40.5	35.0	40.5	17.8	22.7
Publicaciones Oficiales y de Información En General para Difusión	10.0	2.5	9.5	3.0	2.5	.5
Servicios de Creatividad, Preproducción y Producción de Publicidad, Excepto	1.5		1.4	.1		.1
Servicios de Fotografía		.7		.7	.7	
Transportación Área		6.4		6.4	6.4	
Gastos de Traslado por Vía Terrestre	20.0	24.8	4.3	40.5	40.5	
Viáticos Nacionales	9.6	.1	5.9	3.8	2.2	1.6
Otros Servicios de Traslado y Hospedaje	13.0	2.8	15.2	.6		.6
Gastos de Ceremonias Oficiales y de Orden Social	10.0	3.2	2.9	10.3	9.3	1.0
Congresos y Convenciones		200.0	42.3	157.7	157.7	
Otros Impuestos y Derechos	18.0	6.5	8.3	16.2	7.5	8.7
Impuesto Sobre Erogaciones por Remuneraciones Al Trabajo Personal	106.3	17.0	3.0	120.3	114.9	5.4
Cuotas y Suscripciones	4.0		2.4	1.6		1.6
Gastos de Servicios Menores	22.1		21.0	1.1		1.1
Subcontratación de Servicios con Terceros	21.7	22.1	42.7	1.1		1.1

UPA

CAPÍTULO Y OBJETO DEL GASTO	P R E S U P U E S T O 2 0 1 4					VARIACIÓN
	PREVISTO	ASIGNACIONES Y/O AMPLIACIONES	REDUCCIONES Y/O DISMINUCIONES	TOTAL AUTORIZADO	EJERCIDO	
BIENES MUEBLES, INMUEBLES E INTANGIBLES	2,754.4	2,312.9	1,752.9	3,314.4	2,526.4	788.0
Muebles y Enseres	400.0		350.0	50.0	27.1	22.9
Artículos de Biblioteca	800.0	500.0	700.0	600.0	596.2	3.8
Bienes Informáticos	764.4	336.8	50.0	1,051.2	800.3	250.9
Otros Equipos Eléctricos y Electrónicos de Oficina	100.0	4.9	100.0	4.9	4.9	.0
Equipos y Aparatos Audiovisuales	100.0	200.0	200.0	100.0	94.9	5.1
Equipo de Foto, Cine y Grabación	10.0		4.9	5.1		5.1
Vehículos y Equipo de Transporte Terrestre	350.0	413.2		763.2	755.0	8.2
Equipo y Aparatos para Comunicación, Telecomunicación y Radio Transmisión	50.0	350.0	228.0	172.0		172.0
Equipos de Generación Eléctrica, Aparatos y Accesorios Eléctricos	60.0			60.0		60.0
Software	120.0	260.0	120.0	260.0		260.0
Licencias Informáticas e Intelectuales		248.0		248.0	248.0	
T O T A L	10,288.6	6,046.8	3,046.8	13,288.6	10,556.7	2,731.9
	=====	=====	=====	=====	=====	=====



UPA

INFORMACIÓN PROGRAMÁTICA

U P A

Universidad Politécnica de Atlacomulco
Gasto por Categoría Programática
Del 1 de Enero de 2014 al 31 de Diciembre de 2014
(Miles de Pesos)

Concepto	Egresos					Subejercicio 6=(3 - 4)
	Aprobado	Ampliaciones/ (Reducciones)	Modificado	Devengado	Pagado	
	1	2	3=(1 + 2)	4	5	
Programas	10,288.6	3,000.0	13,288.6	60.3	10,496.4	13,228.3
Subsidios: Sector Social y Privado o Entidades Federativas y Municipios	-	-	-	-	-	-
Sujetos o Reglas de Operación	-	-	-	-	-	-
Otros Subsidios	-	-	-	-	-	-
Desempeño de las Funciones	10,288.6	3,000.0	13,288.6	60.3	10,496.4	13,228.3
Prestación de Servicios Públicos	10,288.6	3,000.0	13,288.6	60.3	10,496.4	13,228.3
Provisión de Bienes Públicos	-	-	-	-	-	-
Planeación, seguimiento y evaluación de políticas públicas	-	-	-	-	-	-
Promoción y Fomento	-	-	-	-	-	-
Regulación y Supervisión	-	-	-	-	-	-
Funciones de las Fuerzas Armadas (Únicamente Gobierno Federal)	-	-	-	-	-	-
Específicos	-	-	-	-	-	-
Proyectos de Inversión	-	-	-	-	-	-
Administrativos y de Apoyo	-	-	-	-	-	-
Apoyo al Proceso presupuestario y para mejorar la eficiencia institucional	-	-	-	-	-	-
Apoyo ala función pública y al mejoramiento de la gestión	-	-	-	-	-	-
Operaciones ajenas	-	-	-	-	-	-
Compromisos	-	-	-	-	-	-
Obligaciones de cumplimiento de resolución jurisdiccional	-	-	-	-	-	-
Desastres naturales	-	-	-	-	-	-
Obligaciones	-	-	-	-	-	-
Pensiones y jubilaciones	-	-	-	-	-	-
Aportaciones a la seguridad social	-	-	-	-	-	-
Aportaciones a fondos de estabilización	-	-	-	-	-	-
Aportaciones a fondos de inversión y reestructura de pensiones	-	-	-	-	-	-
Programa de Gasto Federalizado (Gobierno Federal)	-	-	-	-	-	-
Gasto Federalizado	-	-	-	-	-	-
Participaciones a entidades federativas y municipios	-	-	-	-	-	-
Costo financiero, deuda o apoyos a deudores y ahorradores de la banca	-	-	-	-	-	-
Adeudos de ejercicios fiscales anteriores	-	-	-	-	-	-
Total del Gasto	10,288.6	3,000.0	13,288.6	60.3	10,496.4	13,228.3

El Plan de Desarrollo del Estado de México 2011-2017, es un documento que proyecta una visión integral del Estado de México, reconoce la diversidad política, así como el perfil y la vocación económica y social de cada región y municipio, con la finalidad de establecer estrategias de acción que nos permitirán aprovechar las áreas de oportunidad y fomentar el crecimiento de las zonas rurales, urbanas y metropolitanas de la Entidad.

Gobierno Solidario

El Gobierno Estatal se ha planteado como visión ofrecer un elevado nivel de vida y una mayor igualdad de oportunidades, asumiendo su papel como Gobierno Solidario. Para ello, se han establecido objetivos apegados a la realidad de la Entidad, que delinearán la política social durante los próximos años y tendrán un impacto directo en el mejoramiento de las condiciones de desarrollo humano y social de los mexiquenses: Ser reconocido como el Gobierno de la Educación; Combatir la Pobreza; Mejorar la Calidad de la Vida de los Mexiquenses mediante la Transformación Positiva de su Entorno y Alcanzar una Sociedad más igualitaria a través de la atención a grupos en situación de vulnerabilidad.

EGRESOS POR PILAR Y/O EJE TRANSVERSAL (Miles de Pesos)							
PILAR Y/O EJE TRANSVERSAL	PREVISTO	P R E S U P U E S T O		2 0 1 4		VARIACIÓN	
		ASIGNACIONES Y/O AMPLIACIONES	REDUCCIONES Y/O DISMINUCIONES	TOTAL AUTORIZADO	EJERCIDO	IMPORTE	%
Gobierno Solidario	10,288.6	6,046.8	3,046.8	13,288.6	10,556.7	2,731.9	20.6
T O T A L	10,288.6	6,046.8	3,046.8	13,288.6	10,556.7	2,731.9	20.6

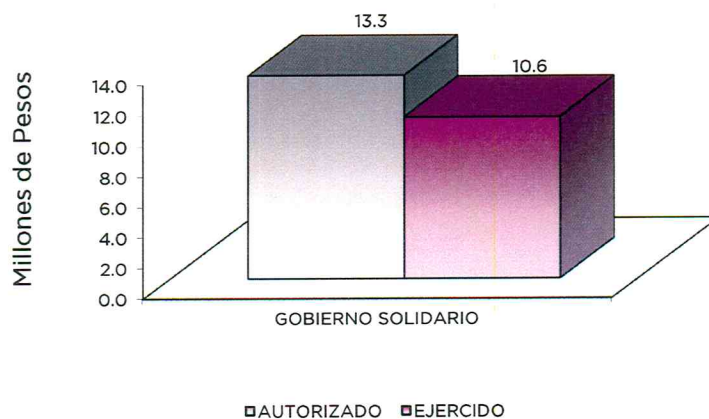

El Programa que desarrolló la Universidad Politécnica de Atlacomulco, busca cumplir los siguientes objetivos:

- Mejorar la calidad de la educación en todos los niveles.

UPA

- Formar integralmente al alumno para mejorar la calidad en la educación con énfasis en una formación a partir de valores universales, actitudes y hábitos positivos, mediante conocimientos y competencias.
- Impulsar la vinculación efectiva de la Educación Media Superior y la Educación Superior con los sectores público, privado y social.

Universidad Politécnica de Atlacomulco							
EGRESOS POR PROGRAMA							
(Miles de Pesos)							
PROGRAMA	PRESUPUESTO PREVISTO	PRESUPUESTO 2014		TOTAL AUTORIZADO	EJERCIDO	VARIACIÓN	
		ASIGNACIONES Y/O AMPLIACIONES	REDUCCIONES Y/O DISMINUCIONES			IMPORTE	%
Educación para el Desarrollo Integral	10,288.6	6,046.8	3,046.8	13,288.6	10,556.7	2,731.9	20.6
TOTAL	10,288.6	6,046.8	3,046.8	13,288.6	10,556.7	2,731.9	20.6

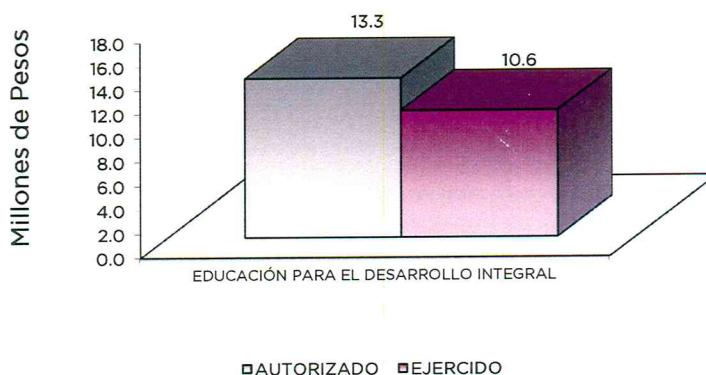

AVANCE OPERATIVO-PROGRAMÁTICO Y PRESUPUESTAL

GOBIERNO SOLIDARIO

08 01 01 01 09 VINCULACIÓN CON EL SECTOR PRODUCTIVO

Firmar Nuevos Convenios con los Sectores Público, Privado y Social. Para el ejercicio 2014 se programó la concertación de 3 convenios con los sectores productivos y se lograron firmar los mismos cumpliendo al 100 por ciento con lo programado.

08 01 01 01 10 CONVIVENCIA ESCOLAR SIN VIOLENCIA

Realizar Acciones para la Prevención de la Violencia Escolar en Educación Superior. En la Universidad se promueven acciones preventivas, y de atención en casos de maltrato entre iguales, con actividades puntuales enmarcadas en valores democráticos, en la mediación de conflictos, de convivencia pacífica, de la cultura de la legalidad, del fomento de la tolerancia y la empatía. Así mismo se informa a la comunidad educativa y sociedad en general sobre una

realidad que debe erradicarse desde distintos frentes como lo es la violencia escolar en sus diversas connotaciones, en particular el fenómeno del Bullying, promoviendo una cultura de la denuncia y atendiendo de manera puntual y pertinente los casos de maltrato, hostigamiento, intimidación psicológica y/o física permanente entre alumnos y alumnas, Aplicando un Plan de Convivencia Escolar en la Institución, estamos seguros de lograr erradicación de la violencia. En la Institución se programaron y realizaron 2 acciones a lo largo de todo el ciclo escolar, logrando el 100 por ciento de la meta programada.

Realizar Acciones de Equidad de Género en Educación Superior. En la Universidad, se promueven acciones preventivas, y de atención en el tema de equidad de género, por lo que para este ciclo escolar se programaron y realizaron 2 actividades logrando el 100 por ciento de la meta programada.

08 01 01 04 02 EDUCACIÓN SUPERIOR UNIVERSITARIA

Atender a la Matrícula de Educación Superior Universitaria. En el marco de su planeación estratégica, la Universidad programó una meta de 249 alumnos y se logró atender a 59 alumnos lo anterior derivado al motivo por el que no se cumplió la meta de captar 249 alumnos y solo captar a 59, responde a una promoción y publicidad tardía por cuestiones administrativas; referente a la autorización para el comienzo de operaciones de la Universidad, ya que el inicio del cuatrimestre fue en Enero de 2014 y la matrícula alcanzada fue de solo 49 alumnos considerando que el ciclo en la universidad es de Septiembre-Agosto; se tenía planeado comenzar con los trabajos de propaganda y publicidad en Marzo de 2013 y se comenzó en septiembre de 2013, motivo por el cual no se cumplió con la meta.

Atender a los Alumnos de Nuevo Ingreso de Educación Superior Universitaria. Para el 2014 la Universidad programó una meta de 110 alumnos y se atendió a 59 alumnos de nuevo ingreso la variación se debió principalmente a la falta de instalaciones propias y situándonos en instalaciones provisionales.

Capacitar al Personal Directivo y Administrativo. La Institución tiene como objetivo impulsar el desarrollo del personal directivo y administrativo, para brindar un servicio educativo de calidad a través de la impartición de cursos de capacitación y actualización, lográndose capacitar a 6 personas entre directivos y personal administrativo logrando meta prevista.

Capacitar al Personal Docente. La Institución tiene como objetivo impulsar el desarrollo del personal docente, para brindar un servicio educativo de calidad a través de la impartición de cursos de capacitación y actualización, lográndose capacitar a 9 docentes logrando la meta al 100 por ciento de lo programado.

08 01 01 06 06 TECNOLOGÍA APLICADA A LA EDUCACIÓN

Optimizar el Uso de Equipo de Cómputo en el Proceso Enseñanza- Aprendizaje en Educación Superior. Para el ejercicio 2014, los requerimientos de la Institución fueron 30 equipos de cómputo, logrando 33 equipos superándola en 10 por ciento de lo programado, así mismo se promovieron recomendaciones para la optimización del uso del equipo de cómputo.

08 01 01 06 07 ENSEÑANZA DEL INGLÉS

Favorecer la Enseñanza de una Lengua Extranjera (Inglés) entre la Población Estudiantil en Educación Superior. Uno de los objetivos primordiales de la Universidad es que toda la población estudiantil cuente con una segunda lengua que le permita hacer frente a todo lo que puede

UPA

implicar la movilidad estudiantil por lo tanto para este ejercicio se programó una meta de 249 alumnos, que son los 59 alumnos captados en enero de 2014 y 190 nuevos alumnos correspondientes al cuatrimestre septiembre-diciembre 2014, favoreciendo al total de la población estudiantil con la enseñanza de una lengua extranjera.

08 01 01 07 03 EQUIPAMIENTO DE LA INFRAESTRUCTURA PARA LA EDUCACIÓN, CULTURA Y BIENESTAR SOCIAL

Dotar de Mobiliario y Equipo de Cómputo a las Escuelas, para Impulsar la Calidad Educativa. Esta meta se incorporó para atender las necesidades de equipamiento.

Universidad Politécnica de Atlacomulco AVANCE OPERATIVO - PROGRAMÁTICO Y PRESUPUESTAL ENERO - DICIEMBRE DE 2014													
FUN	SUB	PG	SP	PY	DESCRIPCIÓN	M E T A S			PRESUPUESTO 2014 (Miles de Pesos)				
						UNIDAD DE MEDIDA	PROGRA- MADO	ALCAN- ZADO	AVANCE %	AUTORIZADO	EJERCIDO	%	
					GOBIERNO DE LA EDUCACIÓN								
					EDUCACIÓN PARA EL DESARROLLO INTEGRAL								
08	01	01	01	09	VINCULACIÓN CON EL SECTOR PRODUCTIVO					39.7	21.3	53.7	
					Firmar Nuevos Convenios con los Sectores Público, Privado y Social	Convenio	3	3	100				
08	01	01	01	10	CONVIVENCIA ESCOLAR SIN VIOLENCIA					5.2	0.0	0.0	
					Realizar Acciones para la Prevención de la Violencia Escolar en Educación Superior	Acción	2	2	100				
					Realizar Acciones de Equidad de Género en Educación Superior	Acción	2	2	100				
08	01	01	04	02	EDUCACIÓN SUPERIOR UNIVERSITARIA					12,432.2	9,740.5	78.3	
					Atender la Matricula de Educación Superior Universitaria	Alumno	249	59	23.7				
					Atender a los Alumnos de Nuevo Ingreso de Educación Superior Universitaria	Alumno	110	59	53.6				
					Capacitar al Personal Docente	Docente	9	9	100				
					Capacitar al Personal Directivo y Administrativo	Persona	6	6	100				
08	01	01	06	06	TECNOLOGÍA APLICADA A LA EDUCACIÓN					801.2	794.8	99.2	
					Optimizar el Uso de Equipo de Cómputo en el Proceso de Enseñanza-Aprendizaje en Educación Superior	Equipo de Cómputo	30	33	110				
08	01	01	06	07	ENSEÑANZA DEL INGLES					10.3	0.1	1.0	
					Favorecer la Enseñanza de una Lengua Extranjera (Inglés) entre la Población Estudiantil en Educación Superior	Alumno	249	249	100				
08	01	01	07	03	EQUIPAMIENTO DE LA INFRAESTRUCTURA PARA LA EDUCACIÓN, CULTURA Y BIENESTAR SOCIAL								
					Dotar de Mobiliario y Equipo de Cómputo a las Escuelas, para Impulsar la Calidad Educativa	Escuela	2	1	50.0				
T O T A L										13,288.6	10,556.7	79.4	
										=====	=====		



UPA

ANEXOS ESTABLECIDOS EN DIFERENTES ORDENAMIENTOS

UPA

Relación de Bienes Inmuebles que Componen al Patrimonio
Cuenta Pública 2014
(Miles de Pesos)

Ente Público: UNIVERSIDAD POLITÉCNICA DE ATLACOMULCO

Código	Descripción de Bienes Inmuebles	* Valor en Libros
	N/A	.0

Relación de Bienes Muebles que Componen al Patrimonio
Cuenta Pública 2014
(Miles de Pesos)

Ente Público: UNIVERSIDAD POLITÉCNICA DE ATLACOMULCO

Código	Descripción de Bienes Muebles	Valor en Libros
	MOBILIARIO Y EQUIPO DE ADMINISTRACIÓN	1,135.7
	VEHÍCULOS Y EQUIPO DE TRANSPORTE	755.0
	OTROS BIENES MUEBLES	37.8
		1,928.5

Universidad Politécnica de Atlacomulco
 Cuenta Pública 2014
 Relación de cuentas bancarias productivas específicas

Fondo, Programa o Convenio	Datos de la Cuenta Bancaria	
	Institución Bancaria	Número de Cuentas
Recurso Federal	BBVA BANCOMER, S.A.	087
Recurso Estatal	BBVA BANCOMER, S.A.	735
Fondos de Inversión	BBVA BANCOMER, S.A.	594
Fondos de Inversión	BBVA BANCOMER, S.A.	333
Recurso Federal	Banco Mercantil del Norte	288
Inversión Vista	Banco Mercantil del Norte	048
Recursos Propios	Banco del Bajío, S.A.	201
Nómina	Banco del Bajío, S.A.	202
Recursos Propios	Banco del Bajío, S.A.	203