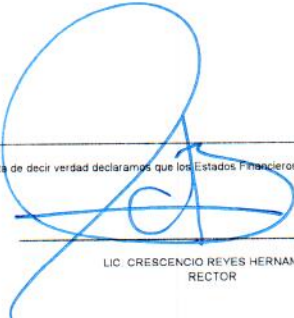
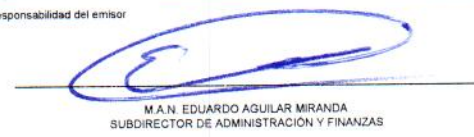

Universidad Politécnica de Atlacomulco
Estado de Situación Financiera
Al 31 de Diciembre de 2023 y 2022
(Miles de Pesos)

Concepto	Año		Concepto	Año	
	2023	2022		2023	2022
ACTIVO			PASIVO		
Activo Circulante			Pasivo Circulante		
Efectivo y Equivalentes	8,574.2	1,598.9	Cuentas por Pagar a Corto Plazo	10,170.8	6,618.6
Derechos a Recibir Efectivo o Equivalentes		255.6	Documentos por Pagar a Corto Plazo		
Derechos a Recibir Bienes o Servicios			Porción a Corto Plazo de la Deuda Pública a Largo Plazo		
Inventarios	8,156.4		Títulos y Valores a Corto Plazo		
Almacenes			Pasivos Diferidos a Corto Plazo		
Estimación por Pérdida o Deterioro de Activos Circulantes			Fondos y Bienes de Terceros en Garantía y/o Administración a Corto Plazo		
Otros Activos Circulantes			Provisiones a Corto Plazo		
			Otros Pasivos a Corto Plazo		
Total de Activos Circulantes	16,730.6	1,854.5	Total de Pasivos Circulantes	10,170.8	6,618.6
Activo No Circulante			Pasivo No Circulante		
Inversiones Financieras a Largo Plazo			Cuentas por Pagar a Largo Plazo		
Derechos a Recibir Efectivo o Equivalentes a Largo Plazo			Documentos por Pagar a Largo Plazo		
Bienes Inmuebles, Infraestructura y Construcciones en Proceso	44,360.5	44,360.5	Deuda Pública a Largo Plazo		
Bienes Muebles	15,574.9	15,574.9	Pasivos Diferidos a Largo Plazo		
Activos Intangibles			Fondos y Bienes de Terceros en Garantía y/o en Administración a Largo Plazo		
Depreciación, Deterioro y Amortización Acumulada de Bienes	-19,844.4	-17,137.5	Provisiones a Largo Plazo		
Activos Diferidos					
Estimación por Pérdida o Deterioro de Activos no Circulantes			Total de Pasivos No Circulantes	.0	.0
Otros Activos no Circulantes					
			Total del Pasivo	10,170.8	6,618.6
Total de Activos No Circulantes	40,091.0	42,797.9	HACIENDA PÚBLICA/ PATRIMONIO		
Total del Activo	56,821.6	44,652.4	Hacienda Pública/Patrimonio Contribuido	.0	.0
			Aportaciones		
			Donaciones de Capital		
			Actualización de la Hacienda Pública / Patrimonio		
			Hacienda Pública/Patrimonio Generado	46,650.8	38,033.8
			Resultados del Ejercicio (Ahorro / Desahorro)	8,031.0	-506.8
			Resultados de Ejercicios Anteriores	38,619.8	38,540.6
			Revalúos		
			Reservas		
			Rectificaciones de Resultados de Ejercicios Anteriores		
			Exceso o Insuficiencia en la Actualización de la Hacienda Pública/Patrimonio	.0	.0
			Resultado por Posición Monetaria		
			Resultado por Tenencia de Activos no Monetarios		
			Total Hacienda Pública/ Patrimonio	46,650.8	38,033.8
			Total del Pasivo y Hacienda Pública / Patrimonio	56,821.6	44,652.4

Bajo protesta de decir verdad declaramos que los Estados Financieros y sus Notas son razonablemente correctos y responsabilidad del emisor

 LIC. CRESCENCIO REYES HERNANDEZ
 RECTOR

 M.A.N. EDUARDO AGUILAR MIRANDA
 SUBDIRECTOR DE ADMINISTRACIÓN Y FINANZAS

Universidad Politécnica de Atlacomulco
Estado de Actividades
Del 1 de Enero al 31 de Diciembre de 2023 y 2022
(Miles de Pesos)

Concepto	2023	2022
INGRESOS Y OTROS BENEFICIOS		
Ingresos de Gestión	.2	.0
Impuestos		
Cuotas y Aportaciones de Seguridad Social		
Contribuciones de Mejoras		
Derechos		
Productos	.2	
Aprovechamientos		
Ingresos por Venta de Bienes y Prestación de Servicios		
Participaciones, Aportaciones, Convenios Incentivos Derivados de la Colaboración Fiscal, Fondos Distintos de Aportaciones, Transferencias, Asignaciones, Subsidios y Subvenciones, y Pensiones y Jubilaciones	39,428.0	29,164.9
Participaciones, Aportaciones, Convenios, Incentivos Derivados de la Colaboración Fiscal y Fondos Distintos de Aportaciones		
Transferencia, Asignaciones, Subsidios y Subvenciones, y Pensiones y Jubilaciones	39,428.0	29,164.9
Otros Ingresos y Beneficios	.0	494.4
Ingresos Financieros		
Incremento por Variación de Inventarios		
Disminución del Exceso de Estimaciones por Pérdida o Deterioro u Obsolescencia		
Disminución del Exceso de Provisiones		
Otros Ingresos y Beneficios Varios		494.4
Total de Ingresos y Otros Beneficios	39,428.2	29,659.3
GASTOS Y OTRAS PÉRDIDAS		
Gastos de Funcionamiento	27,834.4	27,259.1
Servicios Personales	20,459.9	17,797.1
Materiales y Suministros	1,521.1	1,955.3
Servicios Generales	5,853.4	7,506.7
Transferencia, Asignaciones, Subsidios y Otras Ayudas	296.0	194.0
Transferencias Internas y Asignaciones al Sector Público		
Transferencias al Resto del Sector Público		
Subsidios y Subvenciones		
Ayudas Sociales	296.0	194.0
Pensiones y Jubilaciones		
Transferencias a Fideicomisos, Mandatos y Contratos Análogos		
Transferencias a la Seguridad Social		
Donativos		
Transferencias al Exterior		
Participaciones y Aportaciones	.0	.0
Participaciones		
Aportaciones		
Convenios		
Intereses, Comisiones y Otros Gastos de la Deuda Pública	.0	.0
Intereses de la Deuda Pública		
Comisiones de la Deuda Pública		
Gastos de la Deuda Pública		
Costo por Coberturas		
Apoyos Financieros		
Otros Gastos y Pérdidas Extraordinarias	2,989.9	2,713.0
Estimaciones, Depreciaciones, Deterioros, Obsolescencia y Amortizaciones	2,707.0	2,707.0
Provisiones		
Disminución de Inventarios		
Otros Gastos	282.9	6.0
Inversión Pública	276.9	.0
Inversión Pública no Capitalizable	276.9	
Total de Gastos y Otras Pérdidas	31,397.2	30,166.1
Resultados del Ejercicio (Ahorro/Desahorro)	8,031.0	-506.8

Bajo Protesta de decir Verdad Declaramos que los Estados Financieros y sus Notas son Razonablemente Correctos y Responsabilidad del Emisor

LIC. CRESCENCIO REYES HERNANDEZ
 RECTOR

M.A.N. EDUARDO AGUILAR MIRANDA
 SUBDIRECTOR DE ADMINISTRACION Y FINANZAS

Universidad Politécnica de Atlacomulco
Estado de Variación en la Hacienda Pública
Del 1 de Enero al 31 de Diciembre 2023 y 2022

Concepto	Hacienda Pública / Patrimonio Contribuido	Hacienda Pública / Patrimonio Generado de Ejercicios Anteriores	Hacienda Pública / Patrimonio Generado del Ejercicio	Exceso o Insuficiencia en la Actualización de la Hacienda Pública / Patrimonio	Total
Hacienda Pública / Patrimonio Contribuido Neto de 2022	0.0				0.0
Aportaciones					0.0
Donaciones de Capital					0.0
Actualización de la Hacienda Pública/Patrimonio					0.0
Hacienda Pública / Patrimonio Generado Neto de 2022		38,540.6	-506.8	0.0	38,033.8
Resultados del Ejercicio (Ahorro/Desahorro)			-506.8		-506.8
Resultados de Ejercicios Anteriores		38,540.6			38,540.6
Revalúos					0.0
Reservas					0.0
Rectificaciones de Resultados de Ejercicios Anteriores					0.0
Exceso o Insuficiencia en la Actualización de la Hacienda Pública / Patrimonio Neto de 2022				0.0	0.0
Resultado por Posición Monetaria					0.0
Resultado por Tenencia de Activos no Monetarios					0.0
Hacienda Pública / Patrimonio Neto Final de 2022	0.0	38,540.6	-506.8	0.0	38,033.8
Cambios en la Hacienda Pública / Patrimonio Contribuido Neto de 2023	0.0				0.0
Aportaciones					0.0
Donaciones de Capital					0.0
Actualización de la Hacienda Pública/Patrimonio					0.0
Variaciones de la Hacienda Pública / Patrimonio Generado Neto de 2023		79.2	8,537.8		8,617.0
Resultados del Ejercicio (Ahorro/Desahorro)			8,031.0		8,031.0
Resultados de Ejercicios Anteriores		79.2	506.8		586.0
Revalúos					0.0
Reservas					0.0
Rectificaciones de Resultados de Ejercicios Anteriores					0.0
Cambios en el Exceso o Insuficiencia en la Actualización de la Hacienda Pública / Patrimonio Neto de 2023				0.0	0.0
Resultado por Posición Monetaria					0.0
Resultado por Tenencia de Activos no Monetarios					0.0
Hacienda Pública / Patrimonio Neto Final de 2023	0.0	38,619.8	8,031.0	0.0	46,650.8

Bajo Protesta de decir Verdad Declaramos que el Estado de Variación en la Hacienda Pública y sus Notas son Razonablemente Correctos y Responsabilidad del Emisor

LIC. CRESCENCIO REYES HERNANDEZ
RECTOR

M. A. N. EDUARDO AGUILAR MIRANDA
SUBDIRECTOR DE ADMINISTRACIÓN Y FINANZAS

Universidad Politécnica de Atlacomulco
Estado de Cambios en la Situación Financiera
Del 1 de Enero al 31 de Diciembre de 2023
(Miles de pesos)

Concepto	Origen	Aplicación
ACTIVO	2,962.5	15,131.7
Activo Circulante	255.6	15,131.7
Efectivo y Equivalentes		6,975.3
Derechos a Recibir Efectivo o Equivalentes	255.6	
Derechos a Recibir Bienes o Servicios		
Inventarios		8,156.4
Almacenes		
Estimación por Pérdida o Deterioro de Activos Circulantes		
Otros Activos Circulantes		
Activo No circulante	2,706.9	.0
Inversiones Financieras a Largo Plazo		
Derechos a Recibir Efectivo o Equivalentes a Largo Plazo		
Bienes Inmuebles, Infraestructura y Construcciones en Proceso		
Bienes Muebles		
Activos Intangibles		
Depreciación, Deterioro y Amortización Acumulada de Bienes	2,706.9	
Activos Diferidos		
Estimación por Pérdida o Deterioro de Activos no Circulantes		
Otros Activos no Circulantes		
PASIVO	3,552.2	.0
Pasivo Circulante	3,552.2	.0
Cuentas por Pagar a Corto Plazo	3,552.2	
Documentos por Pagar a Corto Plazo		
Porción a Corto Plazo de la Deuda Pública a Largo Plazo		
Títulos y Valores a Corto Plazo		
Pasivos Diferidos a Corto Plazo		
Fondos y Bienes de Terceros en Garantía y/o Administración a Corto Plazo		
Provisiones a Corto Plazo		
Otros Pasivos a Corto Plazo		
Pasivo No Circulante	.0	.0
Cuentas por Pagar a Largo Plazo		
Documentos por Pagar a Largo Plazo		
Deuda Pública a Largo Plazo		
Pasivos Diferidos a Largo Plazo		
Fondos y Bienes de Terceros en Garantía y/o en Administración a Largo Plazo		
Provisiones a Largo Plazo		
HACIENDA PÚBLICA/PATRIMONIO	8,617.0	.0
Hacienda Pública/Patrimonio Contribuido	.0	.0
Aportaciones		
Donaciones de Capital		
Actualización de la Hacienda Pública/Patrimonio		
Hacienda Pública/Patrimonio Generado	8,617.0	.0
Resultados del Ejercicio (Ahorro/Desahorro)	8,537.8	
Resultados de Ejercicios Anteriores	79.2	
Revalúos		
Reservas		
Rectificaciones de Resultados de Ejercicios Anteriores		
Exceso o insuficiencia en la Actualización de la Hacienda Pública/Patrimonio	.0	.0
Resultado por Posición Monetaria		
Resultado por Tenencia de Activos no Monetarios		

Bajo protesta de decir verdad declaramos que los Estados Financieros y sus Notas son razonablemente correctos y responsabilidad del emisor.

 LIC. CRESCENCIO REYES HERNANDEZ
 RECTOR

 M.A.N. EDUARDO AGUILAR MIRANDA
 SUBDIRECTOR DE ADMINISTRACIÓN Y FINANZAS

Universidad Politécnica de Atlacomulco
Estado de Flujos de Efectivo
Del 1 de Enero al 31 de Diciembre de 2023 y 2022
(Miles de Pesos)

Concepto	2023	2022
Flujos de Efectivo de las Actividades de Operación		
Origen	39,428.2	29,659.3
Impuestos		
Cuotas y Aportaciones de Seguridad Social		
Contribuciones de Mejoras		
Derechos		
Productos	.2	
Aprovechamientos		
Ingresos por Venta de Bienes y Prestación de Servicios		
Participaciones, Aportaciones, Convenios, Incentivos de la Colaboración Fiscal y Fondos Distintos de Aportaciones		
Transferencias, Asignaciones, Subsidios y Subvenciones, y Pensiones y Jubilaciones	39,428.0	29,164.9
Otros Orígenes de Operación		494.4
Aplicación	31,397.2	30,166.1
Servicios Personales	20,459.9	17,797.1
Materiales y Suministros	1,521.1	1,955.3
Servicios Generales	5,853.4	7,506.7
Transferencias Internas y Asignaciones al Sector Público		
Transferencias al Resto del Sector Público		
Subsidios y Subvenciones		
Ayudas Sociales		
Pensionamientos y Jubilaciones	296.0	194.0
Transferencias a Fideicomisos, Mandatos y Contratos Análogos		
Transferencias a la Seguridad Social		
Donativos		
Transferencias al Exterior		
Participaciones		
Aportaciones		
Convenios		
Otras Aplicaciones de Operación	3,266.8	2,713.0
Flujos Netos de Efectivo por Actividades de Operación	8,031.0	-506.8
Flujos de Efectivo de las Actividades de Inversión		
Origen	2,962.5	2,707.0
Bienes Inmuebles, Infraestructura y Construcciones en Proceso		
Bienes Muebles	2,706.9	2,707.0
Otros Orígenes de Inversión	255.6	
Aplicación	8,156.4	1.1
Bienes Inmuebles, Infraestructura y Construcciones en Proceso		
Bienes Muebles		
Otras Aplicaciones de Inversión	8,156.4	1.1
Flujos Netos de Efectivo por Actividades de Inversión	-5,193.9	2,705.9
Flujo de Efectivo de las Actividades de Financiamiento		
Origen	4,138.2	.0
Endeudamiento Neto		
Interno		
Externo		
Otros Orígenes de Financiamiento	4,138.2	
Aplicación	.0	654.8
Servicios de la Deuda		
Interno		
Externo		
Otras Aplicaciones de Financiamiento		654.8
Flujos Netos de Efectivo por Actividades de Financiamiento	4,138.2	-654.8
Incremento/Disminución Neta en el Efectivo y Equivalentes al Efectivo	6,975.3	1,544.3
Efectivo y Equivalentes al Efectivo al Inicio del Ejercicio	1,598.9	54.6
Efectivo y Equivalentes al Efectivo al Final del Ejercicio	8,574.2	1,598.9

Bajo protesta de decir verdad declaramos que los Estados Financieros y sus Notas son razonablemente correctos y responsabilidad del emisor.

LIC. CRESCENCIO REYES HERNANDEZ
RECTOR

M.A.N. EDUARDO AGUILAR MIRANDA
SUBDIRECTOR DE ADMINISTRACIÓN Y FINANZAS

Universidad Politécnica de Atacomulco
Estado Analítico del Activo
Del 1 de Enero al 31 de Diciembre de 2023
(Miles de Pesos)

Concepto	Saldo Inicial	Cargos del Periodo	Abonos del Periodo	Saldo Final	Variación del Periodo
	1	2	3	4 = (1+2-3)	(4-1)
ACTIVO	44,652.4	71,932.1	59,762.9	56,821.6	12,169.2
Activo Circulante	1,854.5	71,932.1	57,056.0	16,730.6	14,876.1
Efectivo y Equivalentes	1,598.9	63,755.6	56,780.3	8,574.2	6,975.3
Derechos a Recibir Efectivo o Equivalentes	255.6	20.1	275.7	0	-255.6
Derechos a Recibir Bienes o Servicios				0	0
Inventarios		8,156.4		8,156.4	8,156.4
Almacenes				0	0
Estimación por Pérdida o Deterioro de Activos Circulantes				0	0
Otros Activos Circulantes				0	0
Activo No Circulante	42,797.9	.0	2,706.9	40,091.0	-2,706.9
Inversiones Financieras a Largo Plazo				0	0
Derechos a Recibir Efectivo o Equivalentes a Largo Plazo				0	0
Bienes Inmuebles, Infraestructura y Construcciones en Proceso	44,360.5			44,360.5	0
Bienes Muebles	15,574.9			15,574.9	0
Activos Intangibles				0	0
Depreciación, Deterioro y Amortización Acumulada de Bienes	-17,137.5		2,706.9	-19,844.4	-2,706.9
Activos Diferidos				0	0
Estimación por Pérdida o Deterioro de Activos no Circulantes				0	0
Otros Activos no Circulantes				0	0

Bajo protesta de decir verdad declaramos que los Estados Financieros y sus Notas son razonablemente correctos y responsabilidad del emisor.

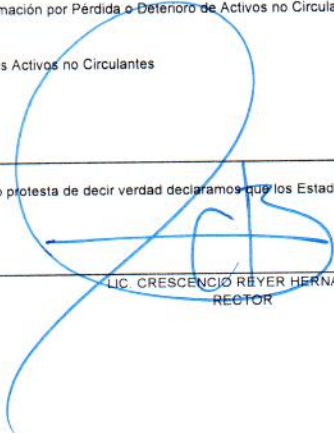

 LIC. CRESCENCIO REYHER HERNANDEZ
 RECTOR



 M.A.N. EDUARDO AGUILAR MIRANDA
 SUBDIRECTOR DE ADMINISTRACIÓN Y FINANZAS

Universidad Politécnica de Atlacomulco
Estado Analítico de la Deuda y Otros Pasivos
Del 1 de Enero al 31 de Diciembre de 2023
(Miles de Pesos)

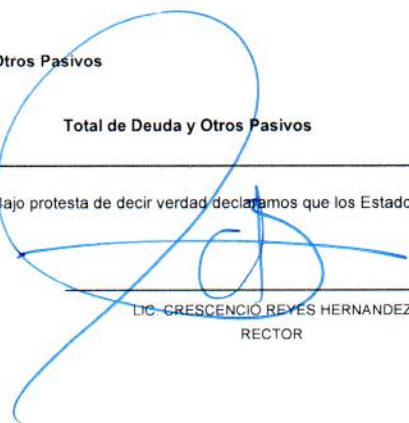
Denominación de las Deudas	Moneda de Contratación	Institución o País Acreedor	Saldo Inicial del Periodo	Saldo Final del Periodo
DEUDA PÚBLICA				
Corto Plazo				
Deuda Interna			.0	.0
Instituciones de Crédito				
Títulos y Valores				
Arrendamientos Financieros				
Deuda Externa			.0	.0
Organismos Financieros Internacionales				
Deuda Bilateral				
Títulos y Valores				
Arrendamientos Financieros				
Subtotal a Corto Plazo			.0	.0
Largo Plazo				
Deuda Interna			.0	.0
Instituciones de Crédito				
Títulos y Valores				
Arrendamientos Financieros				
Deuda Externa			.0	.0
Organismos Financieros Internacionales				
Deuda Bilateral				
Títulos y Valores				
Arrendamientos Financieros				
Subtotal a Largo Plazo			.0	.0
Otros Pasivos			6,618.6	10,170.8
Total de Deuda y Otros Pasivos			6,618.6	10,170.8

Bajo protesta de decir verdad declaramos que los Estados Financieros y sus Notas son razonablemente correctos y responsabilidad del emisor

 LIC. CRESCENCIO REYES HERNANDEZ
 RECTOR

 M.A.N. EDUARDO AGUILAR MIRANDA
 SUBDIRECTOR DE ADMINISTRACIÓN Y FINANZAS



“2023. Año del Septuagésimo Aniversario del
Reconocimiento del Derecho al Voto de las Mujeres en México”

UNIVERSIDAD POLITÉCNICA DE ATLACOMULCO

NOTAS A LOS ESTADOS FINANCIEROS

**Años terminados al 31 de diciembre de 2023 y 2022
(Miles de pesos)**

NOTAS DE DESGLOSE

1. ESTADO DE SITUACIÓN FINANCIERA

ACTIVO

- Efectivo y Equivalentes**

La cuenta de bancos al mes de diciembre de 2023 de la Universidad Politécnica de Atlacomulco es de 8 millones 574.2 miles de pesos disponibles y se integra como sigue:

Concepto	Diciembre 2023	Diciembre 2022
BBVA Cuenta 639 Recurso Federal 2021	.0	.1
BBVA Cuenta 650 Recurso Estatal 2021	.0	68.1
BANCO DEL BAJIO Cuenta 201 Recursos Propios	.0	.1
BBVA Cuenta 321 Ingresos Propios	150.2	.5
BBVA Cuenta 380 Recurso Estatal 2022	.0	173.9
BBVA CUENTA 057 De Nomina 2023	.1	.0
BBVA Cuenta 402 Recurso Federal 2022	.0	1,356.2
BBVA Cuenta 614 Recurso Estatal 2023	221.3	.0
BBVA Cuenta 495 Recurso Federal 2023	46.2	.0
BBVA Cuenta 780 (FAM 2023)	8,156.4	.0
Total	8,574.2	1,598.9

- Derechos a Recibir Efectivo y Equivalentes**

Este rubro de cuentas por cobrar está compuesto como sigue:

Concepto	2023	2022
Leonardo Adeudo IXE	.0	254.5
Total	.0	254.5





**“2023. Año del Septuagésimo Aniversario del
Reconocimiento del Derecho al Voto de las Mujeres en México”**

El rubro de Deudores Diversos está compuesto como sigue:

Concepto	<u>Diciembre 2023</u>	<u>Diciembre 2022</u>
Aidé Isela López Olmos	.0	.5
Jorge Edmundo García Sotelo	.0	.6
Total	.0	1.1
Total Derechos a Recibir Efectivo y Equivalentes	.0	255.6

- Inventarios**

El rubro de Bienes en tránsito al 31 de diciembre de 2023 muestra un saldo por 8 millones 156.4 miles de pesos, toda vez que pertenece al Fondo de Aportaciones Múltiples (FAM) 2023.

- Bienes Muebles, Inmuebles e Intangibles**

Los Bienes Muebles e Inmuebles propiedad de la Universidad se registran a su valor histórico. Los importes de bienes muebles e inmuebles se integran de la siguiente manera:

	<u>Diciembre 2023</u>	<u>Diciembre 2022</u>
Bienes Inmuebles		
Edificios no Habitacionales	44,360.5	44,360.5
Total de Bienes Inmuebles	44,360.5	44,360.5
Bienes Muebles		
Mobiliario y Equipo de Administración	5,144.2	5,144.2
Mobiliario y Equipo Educativo y Recreativo	2,483.3	2,483.3
Equipo e Instrumental Médico y de Laboratorio	540.8	540.8
Vehículos y Equipo de Transporte	935.5	935.5
Maquinaria, Otros Equipos y Herramientas	6,471.1	6,471.1
Total de Bienes Muebles	15,574.9	15,574.9
Depreciación Histórica, Bienes Muebles:		
Vehículos	823.0	729.4
Equipo de Cómputo	7,978.5	6,900.5
Mobiliario y Equipo de Oficina	524.2	460.9





**“2023. Año del Septuagésimo Aniversario del
Reconocimiento del Derecho al Voto de las Mujeres en México”**

Maquinaria, Otros Equipos y Herramientas	4,357.7	3,811.7
Otros Bienes Muebles	1,075.6	943.8
Subtotal	14,759.0	12,846.3
Depreciación acumulada Edificios no Habitacionales	5,085.4	4,291.2
Total depreciación, deterioro y amortización acumulada de bienes	19,844.4	17,137.5
Bienes muebles e inmuebles, neto	40,091.0	42,797.9

El método de depreciación utilizado es en línea recta, y las tasas aplicables son conforme a lo dispuesto en el “Manual Único de Contabilidad Gubernamental para las Dependencias y Entidades Públicas del Gobierno y Municipios del Estado de México”, que se mencionan a continuación:

Rubro	Tasa
Vehículos	10%
Vehículos de seguridad pública y atención e urgencias	20%
Equipo de cómputo	20%
Mobiliario y equipo de cómputo	3%
Edificios	2%
Maquinaria	10%
El resto	10%

PASIVO

El rubro de pasivo circulante se desglosa de la siguiente manera:

	<u>Diciembre 2023</u>	<u>Diciembre 2022</u>
Servicios Personales por Pagar a Corto Plazo		
Gratificación	218.8	223.1
Retroactivo	.0	15.7
Subtotal	218.8	238.8
Proveedores por Pagar a Corto Plazo		
Elia Cristina Hernández Nova	.0	387.9
Telefonía por Cable, S.A de CV	20.8	14.2
Intsol SA de CV	.0	70.9
Miguel Yañez Alva	788.2	769.7
Comercializadora Hurmir S.A. de C.V.	.0	105.2
Fermento Studios S.A. de C.V.	.0	5.0





**“2023. Año del Septuagésimo Aniversario del
Reconocimiento del Derecho al Voto de las Mujeres en México”**

Luis Alberto Castañeda Hernández	.0	742.4
Severiano Segundo Gutierrez	.0	820.3
Cayetano López Valencia	.0	263.1
Jose Antonio Garcia Barrales	.0	68.7
Ecas Recolection, S.A. de C.V	.0	148.6
3+R Servicios Profesionales, S.A. de C.V.	.0	323.5
Benito Chimal Lóvera	269.7	138.1
EXBACH TECNOLOGÍA EDUCATIVA, S.C.	.0	163.9
¡Abel Campusano Flores	99.9	.0
Carlos Gabriel Martin del Campo Gonzalez	116.5	.0
Acumen Telecomunicaciones S.A de C.V.	160.3	.0
PRODISUR S.A. de C.V.	569.6	.0
COMERCIALIZADORA CARRY MAS S.A. de C.V.	170.9	.0
INFRAESTRUCTURA EDUCATIVA S.A. de C.V.	38.6	.0
EL SURTIDOR DIDACTICO DE VERACRUZ S.A. de C.V.	696.6	.0
IVOS DE MÉXICO S.A. DE C.V.	28.5	.0
PRANATEC, S. de C.V.	5,910.2	.0
Subtotal	8,869.8	4,021.5
Contratistas por Obras Públicas por Pagar a Corto Plazo		
Integradora de Servicios y Suministros para la Industria, S.A. de C.V.	.0	105.1
Subtotal	.0	105.1
Retenciones y Contribuciones por Pagar a Corto Plazo		
	<u>Diciembre</u>	<u>Diciembre</u>
	<u>2023</u>	<u>2022</u>
Cuotas y Aportaciones ISSEMYM	.0	538.6
Retenciones de ISR sueldos y salarios	474.0	556.5
Retenciones por construcción de obra	342.8	342.8
Impuestos Sobre Erogaciones por Remuneraciones al Trabajo Personal	88.9	83.6
Retenciones de ISR honorarios	.0	128.7
Subtotal	905.7	1,650.2
Otras Cuentas por Pagar a Corto Plazo		
	<u>Diciembre</u>	<u>Diciembre</u>
	<u>2023</u>	<u>2022</u>
Saul Antonio Monroy Plata (Finiquito)	.0	6.8
Elia Aurora Arellano Alcantara (Finiquito)	.0	2.6
Leonardo González Gómez (Finiquito)	.0	97.1
Rodríguez Vázquez Auditores y Consultores S.C.	.0	76.0



**“2023. Año del Septuagésimo Aniversario del
Reconocimiento del Derecho al Voto de las Mujeres en México”**

Cuerpo de Guardias de Seguridad, Industrial, bancaria y comercial del Valle de Toluca	64.0	59.4
Liconsa Salgado y Asociados	73.3	60.5
Roque Rene Santin Villavicencio (Finiquito)	.0	35.0
Irene Ambrocio Zaldivar (Finiquito)	.0	2.8
Carlos Guadalupe Nuñez (Finiquito)	.0	1.7
Jose Luis Lopez Martinez (Finiquito)	.0	1.5
Jorge Espinosa Rios (Finiquito)	.0	6.8
Oscar Arturo Suarez Guadarrama (Recurse)	.0	8.3
Jesus Cortes Ponce (Recurse)	.0	4.1
Estimulos 2021	.0	14.8
Estimulos 2022	.0	19.2
A. Garcia López y Asesores, S.C.	.0	55.9
Devolución de Recurso Estatal 2022	.0	150.5
Estimulo 2023	25.4	.0
Devolución Recurso FAM 2019	13.8	.0
Subtotal	176.5	603.0
Total	10,170.8	6,618.6

2. ESTADO DE ACTIVIDADES

• **Ingresos de Gestión:**

Concepto	<u>Diciembre</u> 2023	<u>Diciembre</u> 2022
Transferencias, Asignaciones, Subsidio y Otras Ayudas	39,428.0	29,164.9
Otros Ingresos y Beneficios Varios	.2	494.4
Total	39,428.2	29,659.3

La Universidad Politécnica de Atacomulco obtuvo ingresos por Subsidios y Subvenciones por los siguientes conceptos:

Concepto	<u>Diciembre</u> 2023	<u>Diciembre</u> 2022
Subsidio estatal (gasto corriente)	16,221.1	14,982.2
Subsidio federal	8,577.4	8,577.4
Subsidio Convenio SIIEGEM	6,472.6	5,605.3
Intereses Subsidio Federal	.5	.0
Programa de Acciones para el Desarrollo (FAM 2023)	8,156.4	.0
Total	39,428.0	29,164.9





**“2023. Año del Septuagésimo Aniversario del
Reconocimiento del Derecho al Voto de las Mujeres en México”**

Otros Ingresos y Beneficios Varios

Concepto	<u>Diciembre 2023</u>	<u>Diciembre 2022</u>
Seguros Sura, S.A. de C.V.	.0	494.4
Utilidades y rendimientos Cuenta Bancaria	.2	.0
Total	.2	494.4

• **Gastos y Otras Pérdidas:**

La Universidad Politécnica de Atlacomulco genero los siguientes gastos de funcionamiento:

Concepto	<u>Diciembre 2023</u>	<u>Diciembre 2022</u>
Servicios Personales	20,459.9	17,797.1
Materiales y Suministros	1,521.1	1,955.3
Servicios Generales	5,853.4	7,506.7
Transferencias	296.0	194.0
Bienes Muebles e Intangibles	276.9	.0
Inversión Pública	.0	.0
Otros Gastos	2,989.9	2,713.0
Total	31,397.2	30,166.1

Dichas partidas son utilizadas para identificar y aplicar cada uno de los gastos generados para el correcto funcionamiento de la Universidad Politécnica de Atlacomulco, en la partida de otros gastos y perdidas extraordinarias se refiere principalmente a la depreciación acumulada de enero a diciembre de 2023 y 2022 entre otros.

3. ESTADO DE VARIACIÓN EN LA HACIENDA PÚBLICA

La Universidad Politécnica de Atlacomulco obtuvo una variación en la hacienda pública al 31 de diciembre de 2023 por 8 millones 31 mil pesos como resultado del ejercicio.





**“2023. Año del Septuagésimo Aniversario del
Reconocimiento del Derecho al Voto de las Mujeres en México”**

4. ESTADO DE FLUJOS DE EFECTIVO

Efectivo y equivalentes

La Universidad Politécnica de Atacomulco en su análisis de los saldos inicial y final que figuran en la última parte del Estado de Flujo de Efectivo en la cuenta de efectivo y equivalentes es como sigue:

Concepto	Diciembre 2023	Diciembre 2022
Efectivo en Bancos – Tesorería	8,574.2	1,598.9
Total de Efectivo y Equivalentes	8,574.2	1,598.9

CONCILIACIÓN DE LOS FLUJOS DE EFECTIVO NETOS DE LAS ACTIVIDADES DE OPERACIÓN Y LA CUENTA DE AHORRO/DESAHORRO ANTES DE RUBROS EXTRAORDINARIOS.

Concepto	Diciembre 2023	Diciembre 2022
Flujos Netos de Efectivo por Actividades de Operación	8,031.0	-506.8
Flujos Netos de Efectivo por Actividades de Inversión	-5,139.9	2,705.9
Flujos Netos de Efectivo por Actividades de Financiamiento	4,138.2	-654.8
Incremento/disminución Neta en el Efectivo y Equivalentes al Efectivo	6,975.3	1,544.3
Efectivo y Equivalentes al Efectivo al Inicio del Ejercicio	1,598.9	54.6
Efectivo y Equivalentes al Efectivo al final del Ejercicio	8,574.2	1,598.9





**“2023. Año del Septuagésimo Aniversario del
Reconocimiento del Derecho al Voto de las Mujeres en México”**

**CONCILIACIÓN ENTRE LOS INGRESOS PRESUPUESTARIOS Y CONTABLES, Y LOS EGRESOS
PRESUPUESTARIOS CON LOS GASTOS CONTABLES**

Universidad Politécnica de Atacomulco Conciliación entre los Ingresos Presupuestarios y Contables Correspondiente del 1 de Enero al 31 de Diciembre de 2023 (Miles de Pesos)	
1. Ingresos Presupuestarios	48,743.0
2. Más Ingresos Contables no Presupuestarios	0.0
Ingresos Financieros	
Incremento por Variación de Inventarios	
Disminución del Exceso de Estimaciones por Pérdida o Deterioro u Obsolescencia	
Disminución del Exceso de Provisiones	
Otros Ingresos y Beneficios Varios	
Otros Ingresos Contables no Presupuestarios	
3. Menos Ingresos Presupuestarios no Contables	9,314.8
Aprovechamientos Patrimoniales	
Ingresos Derivados de Financiamientos	9,314.8
Otros Ingresos Presupuestarios no Contables	
4. Ingresos Contables (4 = 1 + 2 - 3)	39,428.2





**“2023. Año del Septuagésimo Aniversario del
Reconocimiento del Derecho al Voto de las Mujeres en México”**

**Universidad Politécnica de Atacomulco
Conciliación entre los Egresos Presupuestarios y los Gastos Contables
Correspondiente del 1 de Enero al 31 de Diciembre de 2023
(Miles de Pesos)**

1.- Total de Egresos Presupuestarios	41,259.5
2.- Menos Egresos Presupuestarios no Contables	12,852.2
Materias Primas y Materiales de Producción y Comercialización	
Materiales y Suministros	
Mobiliario y Equipo de Administración	
Mobiliario y Equipo Educacional y Recreativo	
Equipo e Instrumental Médico y de Laboratorio	
Vehículos y Equipo de Transporte	
Equipo de Defensa y Seguridad	
Maquinaria, Otros Equipos y Herramientas	
Activos Biológicos	
Bienes Inmuebles	
Activos Intangibles	
Obra Pública en Bienes de Dominio Público	
Obra Pública en Bienes Propios	8,156.4
Acciones y Participaciones de Capital	
Compra de Títulos y Valores	
Concesión de Préstamos	
Inversiones en Fideicomisos, Mandatos y Otros Análogos	
Provisiones para Contingencias y Otras Erogaciones Especiales	
Amortización de la Deuda Pública	
Adeudos de Ejercicios Fiscales Anteriores (ADEFAS)	4,695.8
Otros Egresos Presupuestales no Contables	
3. Más Gastos Contables no Presupuestales	2,989.9
Estimaciones, Depreciaciones, Deterioros, Obsolescencia y Amortizaciones	2,707.0
Provisiones	
Disminución de Inventarios	
Aumento por Insuficiencia de Estimaciones por Pérdida o Deterioro u Obsolescencia	
Aumento por Insuficiencia de Provisiones	
Otros Gastos	282.9
Otros Gastos Contables no Presupuestales	
4. Total de Gasto Contable (4 = 1 - 2 + 3)	31,397.2





**“2023. Año del Septuagésimo Aniversario del
Reconocimiento del Derecho al Voto de las Mujeres en México”**
NOTAS DE MEMORIA
(CUENTAS DE ORDEN)

Universidad Politécnica de Atacomulco

CUENTAS DE ORDEN CONTABLES

(Miles de Pesos)

	<u>2023</u>	<u>2022</u>
CUENTAS DEUDORAS		
Almacén	47.7	164.4
Cuentas de Control de Organismos Auxiliares		
Bienes Muebles e Inmuebles en Comodato		
	<u>47.7</u>	<u>164.4</u>
CUENTAS ACREEDORAS		
Artículos Disponibles por el Almacén	47.7	164.4
Organismos Auxiliares Cuenta de Control		
Comodato de Bienes Muebles e Inmuebles		
	<u>47.7</u>	<u>164.4</u>





**“2023. Año del Septuagésimo Aniversario del
Reconocimiento del Derecho al Voto de las Mujeres en México”
Universidad Politécnica de Atacomulco**

**CUENTAS DE ORDEN PRESUPUESTALES
(Miles de Pesos)**

	2023	2022
CUENTAS DEUDORAS		
Ley de Ingresos Estimada	44,349.0	38,453.9
Presupuesto de Egresos por Ejercer de Gastos de Funcionamiento	2,730.3	5,773.6
Presupuesto de Egresos Devengado de Gasto de Funcionamiento	895.4	3,846.1
Presupuesto de Egresos Pagado de Gastos de Funcionamiento	26,939.0	23,412.9
Presupuesto de Egresos por Ejercer de Transferencias, Asignaciones, Subsidios y Otras Ayudas	15.8	
Presupuesto de Egresos Devengado de Transferencias, Asignaciones, Subsidios y Otras Ayudas		
Presupuesto de Egresos Pagado de Transferencias, Asignaciones, Subsidios y Otras Ayudas	296.0	194.0
Presupuesto de Egresos por Ejercer de Bienes Muebles, Inmuebles e Intangibles	117.6	
Presupuesto de Egresos Devengado de Bienes Muebles, Inmuebles e Intangibles	276.9	
Presupuesto de Egresos Pagado de Bienes Muebles, Inmuebles e Intangibles		
Presupuestos de Egresos por Ejercer de Inversión Pública		
Presupuesto de Egresos Devengado de Inversión Pública	8,156.4	
Presupuesto de Egresos Pagado de Inversión Pública		
Presupuesto de Egresos por Ejercer de Intereses, Comisiones y Otros Gastos de la Deuda Pública	225.7	
Presupuesto de Egresos Pagado de Intereses, Comisiones y Otros Gastos de la Deuda Pública	4,695.8	5,227.2
	88,698.0	76,907.7
CUENTAS ACREEDORAS		
Ley de Ingresos por Ejecutar	-4,394.0	4,167.6
Ley de Ingresos Devengado		
Ley de Ingresos Recaudado	48,743.0	34,286.3
Presupuesto de Egresos Aprobado de Gastos de Funcionamiento	30,564.8	33,032.6
Presupuesto de Egresos Aprobado de Transferencias, Asignaciones, Subsidios y Otras Ayudas	311.8	194.0
Presupuesto de Egresos Aprobado de Intereses, Comisiones y Otros Gastos de la Deuda Pública	4,921.4	5,224.2
Presupuesto de Egresos Aprobado de Inversión Pública	8,156.4	
Presupuesto de Egresos Aprobado de Bienes Muebles, Inmuebles e Intangibles	394.5	
	88,698.0	76,907.7





**“2023. Año del Septuagésimo Aniversario del
Reconocimiento del Derecho al Voto de las Mujeres en México”**
NOTAS DE GESTIÓN ADMINISTRATIVA

1. Introducción

Los Estados Financieros de los Entes Públicos de los Entes Públicos, proveen de información financiera a los principales usuarios de la misma al Congreso y a los ciudadanos.

El objetivo del presente documento es la revelación del contexto y de los aspectos económicos-financieros más relevantes que influyeron en las decisiones del período.

Derivado de las medidas establecida para el uso eficiente, transparente y eficaz de los recursos públicos y que, aunado a las medidas, la universidad cumplió con su programa de trabajo bajo las premisas de austeridad, disciplina y transparencia en el manejo de los recursos públicos sin detrimento en la calidad y oportunidad de la prestación de sus servicios.

2. Panorama Económico y Financiero

Desde finales del año 2020, el entorno internacional se caracterizó por un crecimiento económico débil y desigual entre países y regiones.

En congruencia con este contexto, el Paquete Económico aprobado por el Congreso de la Unión para 2021 estableció políticas conducentes a la estabilidad macroeconómica. En dicho paquete se propuso regresar el equilibrio presupuestario. La política de ingresos se orientó al fortalecimiento de los ingresos del sector público con cambios menores a la normatividad. Por lo anterior el Paquete Económico de 2021 no propuso modificaciones sustantivas a la legislación y procedimientos que rigen el marco fiscal y el ejercicio del gasto.

3. Autorización e Historia

La Universidad Politécnica de Atacomulco se crea como un organismo público descentralizado del Poder Ejecutivo, con personalidad jurídica y patrimonio propios, con domicilio social en el Municipio de Atacomulco, Estado de México, sectorizada a la Secretaria de Educación; la cual fue creada el 13 de enero del 2014 Gaceta de Gobierno del Estado de México No. 6 Tomo CXCVII A: 202/3/001/02.

a) Principales cambios a su estructura

Hasta la fecha no han existido cambios en cuanto a la estructura organizacional.





**“2023. Año del Septuagésimo Aniversario del
Reconocimiento del Derecho al Voto de las Mujeres en México”**

4. Organización y Objeto Social

Objeto:

Conforme al Artículo 3º del Decreto de Creación de la Universidad Politécnica de Atlacomulco tiene los siguientes objetivos:

- Impartir educación en los niveles de Licenciatura Especialización, Maestría y Doctorado, así como cursos de actualización en sus diversas modalidades, incluyendo educación a distancia diseñada con base en competencias, para preparar profesionales con una sólida formación científica, tecnológica y en valores, conscientes del contexto nacional e internacional, en lo económico, político, social, del medio ambiente y cultural.
- Proporcionar la información integral de sus estudiantes, en sus ámbitos intelectual, humana, social y profesional, alentando una vida sana y libre de discriminaciones.
- Llevar a cabo la investigación aplicada y desarrollo tecnológico, pertinentes para el desarrollo económico y social de la región, del Estado del País.
- Difundir el conocimiento y la cultura a través de la extensión universitaria y la formación a lo largo de toda la vida.
- Promover la cultura innovadora, científica, tecnológica y emprendedora.
- Prestar servicios tecnológicos y de asesoría, que contribuyan a mejorar el desempeño del sector público, privado y social, así como las empresas y otras organizaciones de la entidad, de la región y en general del país.
- Impartir programas de educación continua con orientación a la capacitación para el trabajo y al fomento de la cultura tecnológica, en la región en el Estado y en el país.
- Desarrollar estudios o proyectos en las áreas de su competencia, que se traduzcan en aportaciones concretas que contribuyan al mejoramiento y mayor eficiencia de la producción de bienes y servicios a la elevación de la calidad de vida de la comunidad.
- Realizar funciones de vinculación en los sectores público, privado y social, para contribuir al desarrollo tecnológico, social y económico de la comunidad.
- Cumplir con cualquier otro que permita consolidar el modelo educativo basado en competencias.





“2023. Año del Septuagésimo Aniversario del Reconocimiento del Derecho al Voto de las Mujeres en México”
Ejercicio Fiscal

Los Estados Financieros son presentados del 1 de enero al 31 de diciembre de 2023.

Régimen Jurídico

La Universidad Politécnica de Atacomulco, Organismo Público Descentralizado del Poder Ejecutivo, con personalidad jurídica y patrimonio propios, sectorizada a la Secretaría de Educación.

Consideraciones Fiscales del Ente

Relevar el tipo de contribuciones que esté obligado a pagar o retener:

- Declaración anual informativa de los ingresos obtenidos y los gastos efectuados del régimen de personas morales con fines no lucrativos-Impuesto Sobre la Renta.
- Declaración Informativa de Operaciones con Terceros (DIOT).
- Declaración y entero de retenciones mensuales de ISR por sueldos y salarios.
- Declaración y entero de impuestos sobre erogaciones al trabajo personal.

La Estructura Organizacional de la Universidad Politécnica de Atacomulco es:

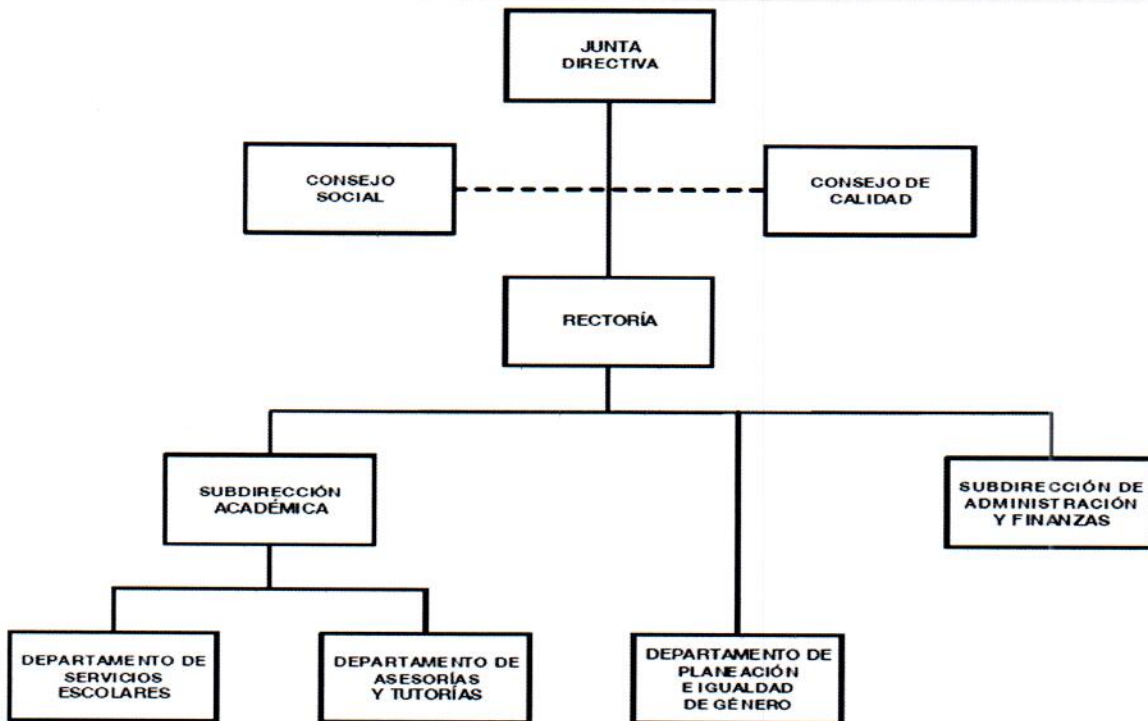



**“2023. Año del Septuagésimo Aniversario del
Reconocimiento del Derecho al Voto de las Mujeres en México”**
5. Bases de Preparación de los Estados Financieros

La Universidad Politécnica de Atacomulco prepara sus Estados Financieros en base a:

- a) La Ley de Contabilidad es de observancia obligatoria para los poderes Ejecutivo, Legislativo y Judicial de la Federación, entidades federativas; los ayuntamientos de los municipios; los órganos político-administrativos de las demarcaciones territoriales del Distrito Federal; las entidades de la administración pública paraestatal ya sean federales, estatales o municipales y los órganos autónomos federales y estatales. El órgano de coordinación para la armonización de la contabilidad gubernamental es el Consejo Nacional de Armonización Contable (CONAC), el cual tiene por objeto la emisión de las normas contables y lineamientos para la generación de información financiera que aplicará los entes públicos. Basados en lo antes mencionado la Universidad Politécnica de Atacomulco prepara sus estados financieros conforme a lo establecido en la Ley General de Contabilidad Gubernamental.
- b) Con fundamento en los artículos 6 y 9, fracción I de la Ley General de Contabilidad Gubernamental, CONAC ha decidido lo siguiente:
- Se emiten los postulados Básicos de Contabilidad Gubernamental a que hace referencia la Ley de Contabilidad. Los postulados sustentan de manera técnica el registro de las operaciones, la elaboración y presentación de estados financieros, basados en su razonamiento, eficiencia demostrada, respaldo en legislación especializada y aplicación de la Ley General Contabilidad Gubernamental (Ley de Contabilidad), con la finalidad de uniformar los métodos, procedimientos y prácticas; mismas que es aplicada por la Universidad Politécnica de Atacomulco.
- c) Postulados Básicos:
- Sustancia económica
 - Entes públicos
 - Existencia permanente
 - Revelación suficiente
 - Importancia relativa
 - Registro e integración presupuestaria
 - Consolidación de información financiera
 - Devengo contable
 - Valuación
 - Dualidad económica
 - Consistencia





“2023. Año del Septuagésimo Aniversario del

Reconocimiento del Derecho al Voto de las Mujeres en México”

6. Políticas de Contabilidad Significativas

Los gastos se reconocen y registran en el momento en el que se devengan y los ingresos cuando se reciben. Los gastos se consideran en el momento en que se formalizo la operación.

La depreciación se calculó por el método de línea recta, calculándose a partir del mes siguiente al de su adquisición: con fundamento en el “Manual Único de Contabilidad Gubernamental para las Dependencias y Entidades Públicas del Gobierno y Municipios del Estado de México”.

7. Posición en Moneda Extranjera y Protección por Riesgo Cambiario

No Aplica.

8. Reporte Analítico del Activo

- a) Vida útil o porcentajes de depreciación: La vida útil de los activos es determinada por los porcentajes establecidos en el “Manual Único de Contabilidad Gubernamental para las Dependencias y Entidades Públicas del Gobierno y Municipios del Estado de México”, considerando lo siguiente.

Rubro	Tasa
Vehículos	10%
Vehículos de seguridad pública y atención de urgencias	20%
Equipo de computo	20%
Mobiliario y equipo de computo	3%
Edificios	2%
Maquinaria	10%
El resto	10%

- b) Los cambios en el porcentaje se realizarán si existen modificaciones en los porcentajes de depreciación de acuerdo con el “Manual Único de Contabilidad Gubernamental para las Dependencias y Entidades Públicas del Gobierno y Municipios del Estado de México”.
- c) Administración de activos; Se lleva a cabo un control con número de inventario, formato de resguardo y el área o lugar en donde se encuentran los activos.

9. Fideicomisos, Mandatos y Análogos

Durante el periodo terminado del 1° de enero al 31 de diciembre de 2023, la Universidad Politécnica de Atlacomulco no realizó actividades por concepto de fideicomisos, mandatos y análogos.





“2023. Año del Septuagésimo Aniversario del

Reconocimiento del Derecho al Voto de las Mujeres en México”

10. Reporte de Recaudación

La Universidad Politécnica de Atacomulco obtuvo ingresos por Subsidios y Subvenciones por los siguientes conceptos:

Concepto	Diciembre 2023	Diciembre 2022
Subsidio estatal (gasto corriente)	16,221.1	14,982.2
Subsidio federal	8,577.4	8,577.4
Subsidio Convenio SIIEGEM	6,472.6	5,605.3
Intereses Subsidio Federal	.5	.0
Programa de Acciones para el Desarrollo (FAM 2023)	8,156.4	.0
Total	39,428.0	29,164.9

Otros Ingresos y Beneficios Varios

Concepto	Diciembre 2023	Diciembre 2022
Seguros Sura, S.A. de C.V.	.0	494.4
Utilidades y rendimientos Cuenta Bancaria	.2	.0
Total	.2	494.4

11. Información Sobre la Deuda y el Reporte Analítico de la Deuda

No aplica.

12. Calificaciones Otorgadas

No aplica.

13. Proceso de Mejora

a) Principales Políticas de control interno

Se está trabajando en las Políticas de control interno

b) Medidas de desempeño financiero, metas y alcance.

Se está trabajando en las Medidas de desempeño financiero, metas y alcance.

14. Información por Segmentos

No aplica.





**“2023. Año del Septuagésimo Aniversario del
Reconocimiento del Derecho al Voto de las Mujeres en México”
15. Eventos Posteriores Al Cierre**

No aplica.

16. Partes Relacionadas

La Universidad Politécnica de Atlacomulco no cuenta con partes relacionadas que pudieran ejercer influencia significativa sobre la toma de decisiones financieras y operativas.

17. Responsabilidad Sobre la Presentación Razonable de los Estados Financieros

“Bajo protesta de decir verdad declaramos que los Estados Financieros y sus notas, son razonablemente correctos y son responsabilidad del emisor”.

Lic. Crescencio Reyes Hernández
Rector

M.A.N. Eduardo Aguilar Miranda
Subdirector de Administración y Finanzas



INFORME SOBRE LOS PASIVOS CONTINGENTES

Considerando que la Universidad Politécnica de Atlacomulco fue creada el 13 de enero del 2014 como un Organismo Auxiliar del Estado de México de acuerdo a la Gaceta de Gobierno No. 6 Tomo CXCVII A: 202/3/001/02 no se han creado obligaciones sobre hechos específicos e independientes del pasado que en el futuro pudieran ocurrir o no, por lo que en este informe no hay movimientos sobre dichos conceptos relacionados a los pasivos contingentes.

Autorizó

Lic. Crescencio Reyes Hernández

Rector

Elaboró

M.A.N. Eduardo Aguilar Miranda

Subdirector de Administración y Fianzas

Universidad Politécnica de Atlatomulco
Estado Analítico de Ingresos
Del 1 de Enero al 31 de Diciembre de 2023
(Miles de Pesos)

Rubro de Ingresos	Ingreso					Diferencia (6= 5 - 1)
	Estimado	Ampliaciones y Reducciones	Modificado	Devengado	Recaudado	
	(1)	(2)	(3= 1 + 2)	(4)	(5)	
Impuestos			.0			.0
Cuotas y Aportaciones de Seguridad Social			.0			.0
Contribuciones de Mejoras			.0			.0
Derechos			.0			.0
Productos			.0	.2	.2	.2
Aprovechamientos			.0			.0
Ingresos por Ventas de Bienes, Prestación de Servicios y Otros Ingresos	8,317.3	-8,317.3	.0			-8,317.3
Participaciones, Aportaciones, Convenios, Incentivos Derivados de la Colaboración Fiscal y Fondos Distintos de Aportaciones			.0			.0
Transferencias, Asignaciones, Subsidios y Subvenciones, y Pensiones y Jubilaciones	30,288.6	9,139.0	39,427.6	39,428.0	39,428.0	9,139.4
Ingresos Derivados de Financiamientos		4,921.4	4,921.4	9,314.8	9,314.8	9,314.8
Total	38,605.9	5,743.1	44,349.0	48,743.0	48,743.0	10,137.1
Ingresos excedentes*						

Estado Analítico de Ingresos Por Fuente de Financiamiento	Ingreso					Diferencia (6= 5 - 1)
	Estimado	Ampliaciones y Reducciones	Modificado	Devengado	Recaudado	
	(1)	(2)	(3= 1 + 2)	(4)	(5)	
Ingresos del Poder Ejecutivo Federal o Estatal y de los Municipios	.0	.0	.0	.0	.0	.0
Impuestos			.0			.0
Cuotas y Aportaciones de Seguridad Social			.0			.0
Contribuciones de Mejoras			.0			.0
Derechos	.0	.0	.0	.0	.0	.0
Productos			.0			.0
Aprovechamientos			.0			.0
Participaciones, Aportaciones, Convenios, Incentivos Derivados de la Colaboración Fiscal y Fondos Distintos de Aportaciones			.0			.0
Transferencias, Asignaciones, Subsidios y Subvenciones, y Pensiones y Jubilaciones			.0			.0
Ingresos de los Entes Públicos de los Poderes Legislativo y Judicial, de los Órganos Autónomos y del Sector Paraestatal o Paramunicipal, así como de las Empresas Productivas del Estado	38,605.9	821.7	39,427.6	39,428.2	39,428.2	822.3
Cuotas y Aportaciones de Seguridad Social	.0	.0	.0	.0	.0	.0
Productos	.0	.0	.0	.2	.2	.2
Ingresos por Venta de Bienes, Prestación de Servicios y Otros Ingresos	8,317.3	-8,317.3	.0	.0	.0	-8,317.3
Transferencias, Asignaciones, Subsidios y Subvenciones, y Pensiones y Jubilaciones	30,288.6	9,139.0	39,427.6	39,428.0	39,428.0	9,139.4
Ingresos Derivados de Financiamiento	.0	4,921.4	4,921.4	9,314.8	9,314.8	9,314.8
Ingresos Derivados de Financiamientos	.0	4,921.4	4,921.4	9,314.8	9,314.8	9,314.8
Total	38,605.9	5,743.1	44,349.0	48,743.0	48,743.0	10,137.1
Ingresos excedentes*						

Universidad Politécnica de Atacomulco
INGRESOS
(Miles de Pesos)

INGRESOS	PRESUPUESTO 2023				VARIACIÓN		
	AUTORIZADO	ASIGNACIONES Y/O AMPLIACIONES	REDUCCIONES Y/O DISMINUCIONES	TOTAL AUTORIZADO	RECAUDADO	IMPORTE	%
INGRESOS DE GESTIÓN	8,317.3	.0	8,317.3	.0	.0	.0	# DIV/0
Ingresos por Venta de Bienes y Servicios	8,317.3		8,317.3	0		0	# DIV/0
Derechos				0		0	# DIV/0
PARTICIPACIONES, APORTACIONES, TRANSFERENCIAS, ASIGNACIONES, SUBSIDIOS Y OTRAS AYUDAS	22,132.1	9,161.8	22.8	31,271.1	31,271.6	-.5	-0
Subsidio	22,132.1	9,161.8	22.8	31,271.1	31,271.6	-.5	-0
OTROS INGRESOS Y BENEFICIOS	.0	4,921.4	.0	4,921.4	9,315.0	-4,393.6	-89.3
Productos				.0	.2	-.2	# DIV/0
Pasivos que se Generen como Resultado de Erogaciones que se Devengan en el Ejercicio Fiscal pero que queden Pendientes de Liquidar al Cierre del Mismo		4,921.4		4,921.4	9,314.8	-4,393.4	-89.3
Ingresos Diversos				0		0	# DIV/0
SUBTOTAL	<u>30,449.4</u>	<u>14,083.2</u>	<u>8,340.1</u>	<u>36,192.5</u>	<u>40,586.6</u>	<u>-4,394.1</u>	<u>-12.1</u>
Programa de Acciones para el Desarrollo (PAD)	8,156.4	.0	.0	8,156.4	8,156.4	.0	.0
PAD				.0		.0	# DIV/0
Ramo 33	8,156.4			8,156.4	8,156.4	.0	0.0
Ramo 23				.0		.0	# DIV/0
TOTAL	<u>38,605.8</u> =====	<u>14,083.2</u> =====	<u>8,340.1</u> =====	<u>44,348.9</u> =====	<u>48,743.0</u> =====	<u>-4,394.1</u> =====	<u>-9.9</u>

Universidad Politécnica de Atlacomulco
Estado Analítico del Ejercicio del Presupuesto de Egresos
Clasificación por Objeto del Gasto (Capítulo y Concepto)
Del 1 de Enero al 31 de Diciembre de 2023
(Miles de Pesos)

Concepto	Egresos					Subejercicio 6 = (3 - 4)
	Aprobado	Ampliaciones/ (Reducciones)	Modificado	Devengado	Pagado	
	1	2	3 = (1 + 2)	4	5	
Servicios Personales	19,999.9	1,996.9	21,996.8	20,459.9	20,241.0	1,536.9
Remuneraciones al Personal de Carácter Permanente	12,407.3	717.0	13,124.3	12,486.0	12,486.0	638.3
Remuneraciones al Personal de Carácter Transitorio			0			0
Remuneraciones Adicionales y Especiales	4,012.6	631.3	4,643.9	3,880.4	3,661.5	763.5
Seguridad Social	2,601.5	541.0	3,342.5	3,264.1	3,264.1	78.4
Otras Prestaciones Sociales y Económicas	778.5	82.2	860.7	804.0	804.0	56.7
Previsiones			0			0
Pago de Estímulos a Servidores Públicos		25.4	25.4	25.4		0
Materiales y Suministros	3,519.8	-1,131.0	2,388.8	1,521.1	1,361.2	867.7
Materiales de Administración, Emisión de Documentos y Artículos Oficiales	1,240.2	-355.8	884.4	605.6	545.6	278.8
Alimentos y Utensilios	14.2	100.8	115.0	115.0	115.0	0
Materiales Primas y Materiales de Producción y Comercialización	0	9	9	9	9	0
Materiales y Artículos de Construcción y de Reparación	340.0	-77.6	262.4	160.3	160.3	102.1
Productos Químicos, Farmacéuticos y de Laboratorio	45.0	2.1	47.1	7.1	7.1	40.0
Combustibles, Lubricantes y Aditivos	679.5	-320.0	359.5	359.5	359.5	0
Vestuario, Blancos, Prendas de Protección y Artículos Deportivos	663.7	-77.0	586.7	139.9	40.1	446.8
Materiales y Suministros Para Seguridad	0		0			0
Herramientas, Refacciones y Accesorios Menores	537.2	-404.4	132.8	132.8	132.7	0
Servicios Generales	6,929.8	-750.5	6,179.3	5,853.4	5,336.8	325.9
Servicios Básicos	1,092.6	-450.9	641.7	640.2	619.4	1.5
Servicios de Arrendamiento	0	30.1	30.1	30.1	30.1	0
Servicios Profesionales, Científicos, Técnicos y Otros Servicios	1,370.9	-69.6	1,301.3	1,301.3	1,164.1	0
Servicios Financieros, Bancarios y Comerciales	379.0	-6.9	372.1	273.0	273.0	99.1
Servicios de Instalación, Reparación, Mantenimiento y Conservación	2,396.5	-300.6	2,095.9	1,984.7	1,715.0	111.2
Servicios de Comunicación Social y Publicidad	251.4	-120.5	130.9	16.6	16.9	114.0
Servicios de Traslado y Viáticos	141.2	102.4	243.6	243.6	243.6	0
Servicios Oficiales	80.0	63.8	143.8	143.8	143.8	0
Otros Servicios Generales	1,219.2	1.7	1,219.9	1,219.8	1,130.9	1
Transferencias, Asignaciones, Subsidios y Otras Ayudas	0	311.8	311.8	296.0	296.0	15.8
Transferencias Internas y Asignaciones al Sector Público			0			0
Transferencias al Resto del Sector Público			0			0
Subsidios y Subvenciones			0			0
Ayudas Sociales		311.8	311.8	296.0	296.0	15.8
Pensiones y Jubilaciones			0			0
Transferencias a Fideicomisos, Mandatos y Otros Análogos			0			0
Transferencias a la Seguridad Social			0			0
Donativos			0			0
Transferencias al Exterior			0			0
Bienes Muebles, Inmuebles e Intangibles	0	394.5	394.5	276.9	0	117.6
Mobiliario y Equipo de Administración		234.2	234.2	116.6		117.6
Mobiliario y Equipo Educativo y Recreativo			0			0
Equipo e Instrumental Médico y de Laboratorio			0			0
Vehículos y Equipo de Transporte			0			0
Equipo de Defensa y Seguridad			0			0
Maquinaria, Otros Equipos y Herramientas		160.3	160.3	160.3		0
Activos Biológicos			0			0
Bienes Inmuebles			0			0
Activos Intangibles			0			0
Inversión Pública	8,156.4	0	8,156.4	8,156.4	0	0
Obra Pública en Bienes de Dominio Público			0			0
Obra Pública en Bienes Propios	8,156.4		8,156.4	8,156.4		0
Proyectos Productivos y Acciones de Fomento			0			0
Inversiones Financieras y Otras Provisiones	0	0	0	0	0	0
Inversiones Para el Fomento de Actividades Productivas			0			0
Acciones y Participaciones de Capital			0			0
Compra de Títulos y Valores			0			0
Concesión de Préstamos			0			0
Inversiones en Fideicomisos, Mandatos y Otros Análogos			0			0
Otras Inversiones Financieras			0			0
Provisiones para Contingencias y Otras Erogaciones Especiales			0			0
Participaciones y Aportaciones	0	0	0	0	0	0
Participaciones			0			0
Aportaciones			0			0
Convenios			0			0
Deuda Pública	0	4,921.4	4,921.4	4,695.8	4,695.8	225.6
Amortización de la Deuda Pública			0			0
Intereses de la Deuda Pública			0			0
Comisiones de la Deuda Pública			0			0
Gastos de la Deuda Pública			0			0
Costo por Coberturas			0			0
Apoyos Financieros			0			0
Adeudos de Ejercicios Fiscales Anteriores		4,921.4	4,921.4	4,695.8	4,695.8	225.6
Total del Gasto	38,605.9	5,743.1	44,349.0	41,259.5	31,930.8	3,089.5

INFORMACIÓN PRESUPUESTAL

Universidad Politécnica de Atlacomulco EGRESOS POR OBJETO DEL GASTO (Miles de Pesos)

CAPÍTULO Y OBJETO DEL GASTO	P R E S U P U E S T O 2 0 2 3			TOTAL AUTORIZADO	EJERCIDO	VARIACIÓN
	AUTORIZADO	ASIGNACIONES Y/O AMPLIACIONES	REDUCCIONES Y/O DISMINUCIONES			
SERVICIOS PERSONALES	19,999.9	6,167.9	4,171.0	21,996.8	20,459.9	1,536.9
Sueldo Base	3,453.0	357.5	375.0	3,435.5	3,071.5	364.0
Hora Clase	8,954.3	4,036.6	3,302.1	9,688.8	9,414.5	274.3
Becas para Médicos Residentes				0		0
Prima por Años de Servicio				0		0
Prima de Antigüedad				0		0
Prima Adicional por Permanencia en el Servicio				0		0
Prima Vacacional	676.3	222.8	52.1	847.0	846.8	.2
Aguinaldo	2,319.1	668.0	202.5	2,784.6	2,078.5	706.1
Vacaciones no Disfrutadas por Finiquito		11.8		11.8	11.6	.2
Prima Dominical				0		0
Remuneraciones por Horas Extraordinarias				0		0
Compensación por Riesgo Profesional				0		0
Compensación por Retabulación				0		0
Gratificación	616.3	50.6	73.2	593.7	582.9	10.8
Gratificación por Convenio	401.0	63.5	57.6	406.9	360.6	46.3
Gratificación por Productividad				0		0
Estudios Superiores				0		0
Aportaciones de Servicio de Salud	1,300.4	101.0		1,401.4	1,397.8	3.6
Aportaciones al Sistema Solidario de Reparto	989.0	58.1		1,047.1	1,037.1	10.0
Aportaciones del Sistema de Capitalización individual	225.0	29.5		254.5	254.0	.5
Aportaciones para Financiar los Gastos Generales de Administración del ISSEMyM	110.7	101.8		212.5	148.2	64.3
Aportaciones para Riesgo de Trabajo	176.4	285.2	34.6	427.0	427.0	.0
Seguros y Fianzas				0		0
Cuotas para Fondo de Retiro				0		0
Seguro de Separación Individualizado				0		0
Liquidaciones por Indemnizaciones, por Sueldos y Salarios Caidos				0		0
Prima por Jubilación				0		0
Becas para Hijos de Trabajadores Sindicalizados				0		0
Días Cívicos y Económicos				0		0
Día del Maestro y del Servidor Público				0		0
Otros Gastos Derivados de Convenio				0		0
Despensa	778.4	156.1	73.9	860.6	804.0	56.6
Reconocimiento a Servidores Públicos		25.4		25.4	25.4	.0
Estímulos por Puntualidad y Asistencia				0		0
Recompensas				0		0
MATERIALES Y SUMINISTROS	3,519.8	713.3	1,844.3	2,388.8	1,521.1	867.7
Materiales y Útiles de Oficina	372.5		159.4	213.1	92.2	120.9
Enseres de Oficina		14.9		14.9	14.9	.0
Material y Útiles de Imprenta y Reproducción		4.3		4.3	4.3	.0
Material de Foto, Cine y Grabación				0		0
Material Estadístico y Geográfico				0		0
Materiales y Útiles para el Procesamiento en Equipos y Bienes Informáticos	762.7	46.6	450.9	358.4	270.6	87.8
Material de Información	5.0	216.1		221.1	221.1	.0
Material y Enseres de Limpieza		2.6		2.6	2.6	.0
Material Didáctico				0		0
Material para Identificación y Registro	100.0		30.0	70.0		70.0
Productos Alimenticios para Personas	14.2	103.1	14.2	103.1	103.1	.0
Utensilios para el Servicio de Alimentación		11.9		11.9	11.9	.0
Materias Primas y Materiales de Producción				0		0
Productos de Cuero, Piel, Plástico y Hule Adquiridos como Materia Prima				0		0
Combustibles lubricantes aditivos carbon y sus derivados adquiridos como materia prima		1.0		1.0	1.0	.0
Madera y productos de madera		7.3		7.3	7.3	.0
Vidrio y productos de vidrio		14.9		14.9	14.9	.0
Material Eléctrico y Electrónico			4.5	6.1	6.1	.0
Artículos metálicos para la construcción		5.4		5.4	5.4	.0
Materiales Complementarios		45.1		45.1	45.1	.0
Material de Señalización	140.0		90.0	50.0		50.0
Árboles y Plantas de Ornato				0		0
Materiales de Construcción	200.0	1.2	118.3	82.9	30.7	52.2
Estructuras y Manufacturas para Todo Tipo de Construcción		50.7		50.7	50.7	.0
Sustancias Químicas				0		0
Medicinas y Productos Farmacéuticos				0		0
Materiales, Accesorios y Suministros Médicos				0		0

CAPÍTULO Y OBJETO DEL GASTO	PRESUPUESTO 2023					VARIACIÓN
	AUTORIZADO	ASIGNACIONES Y/O AMPLIACIONES	REDUCCIONES Y/O DISMINUCIONES	TOTAL AUTORIZADO	EJERCIDO	
Materiales, Accesorios y Suministros de Laboratorio				.0		.0
Plaguicidas abonos y fertilizantes	45.0	0	5.0	40.0		40.0
Fibras sintéticas hules plásticos y derivados		.1		.1	.1	.0
Otros productos químicos		6.9		6.9	6.9	.0
Combustibles, Lubricantes y Aditivos	679.5	6.0	326.0	359.5	359.5	.0
Vestuario y Uniformes	500.0	14.9	119.6	395.3	125.5	269.8
Prendas de Seguridad y Protección Personal		106.0	49.1	56.9	7.8	49.1
Artículos Deportivos	163.7		30.6	133.1	5.2	127.9
Biancos y Otros Productos Textiles		1.5		1.5	1.5	.0
Prendas de Protección				0		.0
Refacciones, Accesorios y Herramientas	60.0	7.6		67.6	67.6	.0
Refacciones y Accesorios Menores de Edificios	60.0		36.7	23.3	23.3	.0
Refacciones y accesorios menores de mobiliario y equipo de administracion educacional y	80.0	0	80.0	0		.0
Refacciones y Accesorios para Equipo de Cómputo	80.0	19.5	78.5	21.0	21.0	.0
Refacciones y Accesorios Menores de Equipo e Instrumental Médico y de Laboratorio				0		.0
Refacciones y Accesorios Menores para Equipo de Transporte		15.1		15.1	15.1	.0
Artículos para la Extinción de Incendios	150.0		144.3	5.7	5.7	.0
Refacciones y Accesorios Menores de Maquinaria y Otros Equipos	80.0		80.0	0		.0
Medidores de Agua				0		.0
Otros Enseres	27.2		27.2	0		.0
SERVICIOS GENERALES	6,929.8	2,872.0	3,622.5	6,179.3	5,853.4	325.9
Servicio de Energía Eléctrica	480.0		166.7	313.3	313.3	.0
Gas				0		.0
Servicio de Agua	105.0	15.9	91.8	29.1	29.1	.0
Servicio de Telefonía Convencional				0		.0
Servicios de conduccion de senales analogicas y digitales		45.9		45.9	45.9	.0
Servicios de Radiolocalización y Telecomunicación				0		.0
Servicios de Acceso a Internet	507.6	67.9	323.0	252.5	250.9	1.6
Servicio Postal y Telegráfico		1.0		1.0	1.0	.0
Arrendamiento de Edificios y Locales		5.0		5.0	5.0	.0
Arrendamiento de Vehículos				0		.0
Arrendamiento de equipo y bienes informaticos		12.2		12.2	12.2	.0
Arrendamiento de Maquinaria y Equipo		22.9	10.0	12.9	12.9	.0
Arrendamiento de Activos Intangibles				0		.0
Asesorías Asociadas a Convenios o Acuerdos	156.0	246.6	46.8	355.8	355.8	.0
Servicios Informáticos		78.8		78.8	78.8	.0
Capacitación	338.0	2.0	241.0	99.0	99.0	.0
Servicios de Investigación Científica y Desarrollo				0		.0
Servicios de Apoyo Administrativo y Fotocopiado				0		.0
Impresiones de Documentos Oficiales para la Prestación de Servicios Públicos, Identificación, Formatos Administrativos y Fiscal				0		.0
Servicios de Impresión de Documentos Oficiales	160.0		160.0	0		.0
Servicios de Vigilancia	716.9	170.2	119.5	767.6	767.6	.0
Servicios Profesionales				0		.0
Servicios Bancarios y Financieros	100.4	14.5	30.5	84.4	81.2	3.2
Seguros de Responsabilidad Patrimonial y Fianzas				0		.0
Seguros y Fianzas	278.5	77.4	68.4	287.5	191.8	95.7
Fletes y Maniobras				0		.0
Reparación y Mantenimiento de Inmuebles	120.0	119.6	31.4	208.2	208.2	.0
Adaptación de locales almacenes bodegas y edificios		524.6		524.6	524.6	.0
Reparación, Mantenimiento e Instalación de Mobiliario y Equipo de Oficina	615.2		607.8	7.4		7.4
Reparación, Instalación y Mantenimiento de Bienes Informáticos Microfilmación y Tecnologías de la Información	100.0	36.5	68.3	68.2	54.9	13.3
Reparación y Mantenimiento para Equipo y Redes de Tele y Radio Transmisión				0		.0
Reparación, instalación y Mantenimiento de Equipo Médico y de Laboratorio				0		.0
Reparación y Mantenimiento de Vehículos Terrestres, Aéreos y Lacustres	166.2	20.0	128.6	57.6	57.6	.0
Reparación, Instalación y Mantenimiento de Máquinaria, Equipo Instrumental y Diversos	615.2	32.1	410.0	237.3	222.3	15.0
Servicios de Lavandería, Limpieza e Higiene	780.0	277.7	65.0	992.7	917.1	75.6
Servicios de Fumigación				0		.0
Gastos de Publicidad y Propaganda	200.0	114.1	200.0	114.1		114.1
Publicaciones Oficiales y de Información en General para Difusión	51.4	18.9	53.5	16.8	16.8	.0
Servicios de Creatividad, Preproducción y Producción de Publicidad, Excepto Internet				0		.0
Servicios de Fotografía				0		.0
Servicios de Cine y Grabación				0		.0
Otros Servicios de Información				0		.0
Transportación Aérea		34.9		34.9	34.9	.0
Gastos de Traslado por Vía Terrestre		2.4		2.4	2.4	.0
Gastos de alimentación en territorio nacional	60.0	0	19.5	40.5	40.5	.0
Gastos de hospedaje en territorio nacional		44.6		44.6	44.6	.0
Pasajes Marítimos, Lacustres y Fluviales				0		.0
Autotransporte				0		.0
Viáticos en el País				0		.0
Viáticos en el Extranjero				0		.0
Gastos de Instalación y Traslado de Menaje				0		.0
Servicios Integrales de Traslado y Viáticos				0		.0
Otros Servicios de Traslado y Hospedaje	81.2	40.6	.8	121.0	121.0	.0

Gastos de Ceremonias Oficiales y de Orden Social	80.0	71.3	31.9	119.4	119.4	0
Espectáculos Cívicos y Culturales				.0		0
Congresos y Convenciones		24.4		24.4	24.4	0
Exposiciones y Ferias				.0		0
Gastos de Representación				.0		0
Servicios Funerarios y de Cementerios				.0		0
Otros impuestos y derechos	179.8	596.6	178.3	598.1	598.1	0
Penas multas accesorios y actualizaciones		76.4		76.4	76.4	0
Impuesto sobre erogaciones por remuneraciones al trabajo personal	782.6	66.1	343.2	505.5	505.5	0
Gastos de servicios menores		9.9		9.9	9.9	0
Inscripciones y arbitrajes		1.0		1.0	1.0	0
Subcontratación de servicios con terceros	255.8		226.5	29.3	29.3	0

CAPÍTULO Y OBJETO DEL GASTO	PRESUPUESTO 2023					
	AUTORIZADO	ASIGNACIONES Y/O AMPLIACIONES	REDUCCIONES Y/O DISMINUCIONES	TOTAL AUTORIZADO	EJERCIDO	VARIACIÓN
TRANSFERENCIAS, ASIGNACIONES, SUBSIDIOS Y OTRAS AYUDAS	.0	311.8	.0	311.8	296.0	15.8
Gastos Relacionados con Actividades Culturales, Deportivas y de Ayuda Extraordinaria				.0		.0
Gastos por Servicios de Traslado de Personas		311.8		311.8	296.0	15.8
Donativos a Instituciones sin Fines de Lucro				.0		.0
Donativos a Entidades Federativas				.0		.0
BIENES MUEBLES, INMUEBLES E INTANGIBLES	.0	554.8	160.3	394.5	276.9	117.6
Muebles y Enseres		197.2	160.3	36.9		36.9
Muebles, Excepto de Oficina y Estantería				.0		.0
Bienes Informáticos		197.3		197.3	116.6	80.7
Otros Bienes Muebles				.0		.0
Otros Equipos Eléctricos y Electrónicos de Oficina				.0		.0
Equipo de Foto, Cine y Grabación				.0		.0
Otro Equipo Educativo y Recreativo				.0		.0
Equipo Médico y de Laboratorio				.0		.0
Vehículos y Equipo de Transporte Terrestre				.0		.0
Vehículos y Equipo Auxiliar de Transporte				.0		.0
Maquinaria y Equipo Industrial				.0		.0
Sistemas de Aire Acondicionado, Calefacción y de Refrigeración Industrial y Comercial				.0		.0
Equipo y Aparatos para Comunicación, Telecomunicación y Radio Transmisión		160.3		160.3	160.3	.0
Equipos de Generación Eléctrica, Aparatos y Accesorios Eléctricos				.0		.0
Software				.0		.0
INVERSIÓN PÚBLICA	.0	.0	.0	.0	.0	.0
Convenios y Aportaciones				.0		.0
Convenios y Aportaciones				.0		.0
Ejecución de Obras por Administración				.0		.0
DEUDA PÚBLICA	.0	5,072.8	151.4	4,921.4	4,695.8	225.6
Por el Ejercicio Inmediato Anterior		4,470.6		4,470.6	4,470.6	.0
Por Ejercicios Anteriores		602.2	151.4	450.8	225.2	225.6
SUBTOTAL	30,449.5	15,692.6	9,949.5 #	36,192.6	33,103.1	3,089.5
INVERSIÓN PÚBLICA	8,156.4	.0	.0	8,156.4	8,156.4	.0
Ramo 33	8,156.4			8,156.4	8,156.4	.0
Ramo 23				.0		.0
Programa de Acciones para el Desarrollo (PAD)				.0		.0
T O T A L	38,605.9	15,692.6	9,949.5 #	44,349.0	41,259.5	3,089.5

Universidad Politécnica de Atlacomulco
Estado Analítico del Ejercicio del Presupuesto de Egresos
Clasificación Económica (por Tipo de Gasto)
Del 1 de Enero al 31 de Diciembre de 2023
(Miles de Pesos)

Concepto	Egresos					Subejercicio
	Aprobado	Ampliaciones/ (Reducciones)	Modificado	Devengado	Pagado	
	1	2	3 = (1 + 2)	4	5	6 = (3 - 4)
Gasto Corriente	30,449.5	427.2	30,876.7	28,130.4	27,235.0	2,746.3
Gasto de Capital	8,156.4	394.5	8,550.9	8,433.3		117.6
Amortización de la Deuda y Disminución de Pasivos		4,921.4	4,921.4	4,695.8	4,695.8	225.6
Pensiones y Jubilaciones						0.0
Participaciones						0.0
Total del Gasto	38,605.9	5,743.1	44,349.0	41,259.5	31,930.8	3,089.5

Universidad Politécnica de Atlacomulco
Estado Analítico del Ejercicio del Presupuesto de Egresos
Clasificación Administrativa
Del 1 de Enero al 31 de Diciembre de 2023
(Miles de Pesos)

Concepto	Egresos					Subejercicio
	Aprobado	Ampliaciones/ (Reducciones)	Modificado	Devengado	Pagado	
	1	2	3 = (1 + 2)	4	5	
Entidades Paraestatales y Fideicomisos No Empresariales y No Financieros Instituciones Públicas de Seguridad Social	38,605.9	5,743.1	44,349.0	41,259.5	31,930.8	3,089.5
Entidades Paraestatales Empresariales No Financieras con Participación Estatal Mayoritaria	-	-	-	-	-	-
Fideicomisos Empresariales No Financieros con Participación Estatal Mayoritaria	-	-	-	-	-	-
Entidades Paraestatales Empresariales Financieras Monetarias con Participación Estatal Mayoritaria	-	-	-	-	-	-
Entidades Paraestatales Empresariales Financieras No Monetarias con Participación Estatal Mayoritaria	-	-	-	-	-	-
Fideicomisos Financieros Públicos con Participación Estatal Mayoritaria	-	-	-	-	-	-
Total del Gasto	38,605.9	5,743.1	44,349.0	41,259.5	31,930.8	3,089.5

Universidad Politécnica de Atacomulco
Estado Analítico del Ejercicio del Presupuesto de Egresos
Clasificación Administrativa
Del 1 de Enero al 31 de Diciembre de 2023
(Miles de Pesos)

Concepto	Egresos					Subejercicio
	Aprobado	Ampliaciones/ (Reducciones)	Modificado	Devengado	Pagado	
	1	2	3 = (1 + 2)	4	5	
Poder Ejecutivo	38,605.9	5,743.1	44,349.0	41,259.5	31,930.8	3,089.5
Poder Legislativo			-			-
Poder Judicial			-			-
Órganos Autónomos			-			-
Total del Gasto	38,605.9	5,743.1	44,349.0	41,259.5	31,930.8	3,089.5

Universidad Politécnica de Atzacmulco
Estado Analítico del Ejercicio del Presupuesto de Egresos
Clasificación Administrativa
Del 1 de Enero al 31 de Diciembre de 2023
(Miles de Pesos)

Concepto	Egresos					Subejercicio 6 = (3 - 4)
	Aprobado	Ampliaciones/ (Reducciones)	Modificado	Devengado	Pagado	
	1	2	3 = (1 + 2)	4	5	
(228C4201000000) Universidad Politécnica de Atzacmulco	38,605.9	5,743.1	44,349.0	41,259.5	31,930.8	3,089.5
Total del Gasto	38,605.9	5,743.1	44,349.0	41,259.5	31,930.8	3,089.5

Universidad Politécnica de Atacomulco
Estado Analítico del Ejercicio del Presupuesto de Egresos
Clasificación Funcional (Finalidad y Función)
Del 1 de Enero al 31 de Diciembre de 2023
(Miles de Pesos)

Concepto	Egresos					Subejercicio 6 = (3 - 4)
	Aprobado	Ampliaciones/ (Reducciones)	Modificado	Devengado	Pagado	
	1	2	3 = (1 + 2)	4	5	
Gobierno	-	-	-	-	-	-
Legislación	-	-	-	-	-	-
Justicia	-	-	-	-	-	-
Coordinación de la Política de Gobierno	-	-	-	-	-	-
Relaciones Exteriores	-	-	-	-	-	-
Asuntos Financieros y Hacendarios	-	-	-	-	-	-
Seguridad Nacional	-	-	-	-	-	-
Asuntos de Orden Público y de Seguridad Interior	-	-	-	-	-	-
Otros Servicios Generales	-	-	-	-	-	-
Desarrollo Social	38,605.9	821.7	39,427.6	38,563.7	27,235.0	2,863.9
Protección Ambiental	-	-	-	-	-	-
Vivienda y Servicios a la Comunidad	-	-	-	-	-	-
Salud	-	-	-	-	-	-
Recreación, Cultura y Otras Manifestaciones Sociales	-	-	-	-	-	-
Educación	38,605.9	821.7	39,427.6	38,563.7	27,235.0	2,863.9
Protección Social	-	-	-	-	-	-
Otros Asuntos Sociales	-	-	-	-	-	-
Desarrollo Económico	-	-	-	-	-	-
Asuntos Económicos, Comerciales y Laborales en General	-	-	-	-	-	-
Agropecuaria, Silvicultura, Pesca y Caza	-	-	-	-	-	-
Combustibles y Energía	-	-	-	-	-	-
Minería, Manufacturas y Construcción	-	-	-	-	-	-
Transporte	-	-	-	-	-	-
Comunicaciones	-	-	-	-	-	-
Turismo	-	-	-	-	-	-
Ciencia, Tecnología e Innovación	-	-	-	-	-	-
Otras Industrias y Otros Asuntos Económicos	-	-	-	-	-	-
Otras no Clasificadas en Funciones Anteriores	-	4,921.4	4,921.4	4,695.8	4,695.8	225.6
Transacciones de la Deuda Pública / Costo Financiero de la Deuda	-	-	-	-	-	-
Transferencias, Participaciones y Aportaciones entre Diferentes Niveles y Órdenes de Gobierno	-	-	-	-	-	-
Saneamiento del Sistema Financiero	-	-	-	-	-	-
Asechos de Ejercicios Fiscales Anteriores	-	4,921.4	4,921.4	4,695.8	4,695.8	225.6
Total del Gasto	38,605.9	5,743.1	44,349.0	41,259.5	31,930.8	3,089.5

Universidad Politécnica de Atacomulco
Intereses de la Deuda
Del 1 de Enero al 31 de Diciembre de 2023
(Miles de Pesos)

Identificación de Crédito o Instrumento	Devengado	Pagado
Créditos Bancarios		
NO APLICA		
Total de Intereses de Créditos Bancarios	-	-

Otros Instrumentos de Deuda		
Total de Intereses de Otros Instrumentos de Deuda	-	-

TOTAL	-	-
-------	---	---

Universidad Politécnica de Atlacomulco
Endeudamiento Neto
Del 1 de Enero al 31 de Diciembre de 2023
(Miles de Pesos)

Identificación de Crédito o Instrumento	Contratación/Colocación	Amortización	Endeudamiento Neto
	A	B	C = A - B
Créditos Bancarios			
			-
			-
	NO APLICA		-
			-
			-
Total Créditos Bancarios	-	-	-
Otros Instrumentos de Deuda			
			-
			-
			-
			-
			-
Total Otros Instrumentos de Deuda	-	-	-
TOTAL	-	-	-

Universidad Politécnica de Atlaocmulco
Gasto por Categoría Programática
Del 1 de Enero al 31 de Diciembre de 2023
(Miles de Pesos)

Concepto	Egresos					Subejercicio
	Aprobado	Ampliaciones/ (Reducciones)	Modificado	Devengado	Pagado	
	1	2	3=(1 + 2)	4	5	
Programas	38,605.9	821.7	39,427.6	36,563.7	27,235.0	2,863.9
Subsidios: Sector Social y Privado o Entidades Federativas y Municipios	-	-	-	-	-	-
Sujetos a Reglas de Operación			-			-
Otros Subsidios			-			-
Desempeño de las Funciones	38,605.9	821.7	39,427.6	36,563.7	27,235.0	2,863.9
Prestación de Servicios Públicos	38,605.9	821.7	39,427.6	36,563.7	27,235.0	2,863.9
Provisión de Bienes Públicos			-			-
Planeación, Seguimiento y Evaluación de Políticas Públicas			-			-
Promoción y Fomento			-			-
Regulación y Supervisión			-			-
Funciones de las Fuerzas Armadas (Únicamente Gobierno Federal)			-			-
Específicos			-			-
Proyectos de Inversión			-			-
Administrativos y de Apoyo	-	-	-	-	-	-
Apoyo al Proceso Presupuestario y para Mejorar la Eficiencia Institucional			-			-
Apoyo a la Función Pública y al Mejoramiento de la Gestión			-			-
Operaciones Ajenas			-			-
Compromisos	-	-	-	-	-	-
Obligaciones de Cumplimiento de Resolución Jurisdiccional			-			-
Desastres Naturales			-			-
Obligaciones	-	-	-	-	-	-
Pensiones y Jubilaciones			-			-
Aportaciones a la Seguridad Social			-			-
Aportaciones a Fondos de Estabilización			-			-
Aportaciones a Fondos de Inversión y Reestructura de Pensiones			-			-
Programa de Gasto Federalizado (Gobierno Federal)	-	-	-	-	-	-
Gasto Federalizado			-			-
Participaciones a Entidades Federativas y Municipios			-			-
Costo Financiero, Deuda o Apoyos a Deudores y Ahorradores de la Banca			-			-
Adeudos de Ejercicios Fiscales Anteriores		4,921.4	4,921.4	4,695.8	4,695.8	225.6
Total del Gasto	38,605.9	5,743.1	44,349.0	41,259.5	31,930.8	3,089.5

Universidad Politécnica de Atlacomulco
Indicadores de Postura Fiscal
Del 1 de Enero al 31 de Diciembre de 2023
(Miles de Pesos)

Concepto	Estimado	Devengado	Pagado ³
I. Ingresos Presupuestarios (I=1+2)	38,605.9	48,743.0	48,743.0
1. Ingresos del Gobierno de la Entidad Federativa ¹			0.0
2. Ingresos del Sector Paraestatal ¹	38,605.9	48,743.0	48,743.0
II. Egresos Presupuestarios (II=3+4)	38,605.9	41,259.5	31,930.8
3. Egresos del Gobierno de la Entidad Federativa ²			
4. Egresos del Sector Paraestatal ²	38,605.9	41,259.5	31,930.8
III. Balance Presupuestario (Superávit o Déficit) (III = I - II)	0.0	7,483.5	16,812.2

Concepto	Estimado	Devengado	Pagado ³
III. Balance presupuestario (Superávit o Déficit)	0.0	7,483.5	16,812.2
IV. Intereses, Comisiones y Gastos de la Deuda			0.0
V. Balance Primario (Superávit o Déficit) (V= III - IV)	0.0	7,483.5	16,812.2

Concepto	Estimado	Devengado	Pagado ³
A. Financiamiento			0.0
B. Amortización de la deuda			0.0
C. Endeudamiento ó desendeudamiento (C = A - B)	0.0	0.0	0.0

Superávit (+) Déficit (-)

7,483.5